COMUNE DI
SANTA MARIA A MONTE

PIANO DI EMERGENZA COMUNALE DI PROTEZIONE CIVILE

RISCHIO INCENDI BOSCHIVI E
RISCHIO IN AREE DI INTERFACCIA

CARTA DELLE AREE DI INTERFACCIA A 200 METRI

Tavola: **3**

Foglio: **1/1**

Scala 1:10.000

Coord. X,Y - Roma 40 - Proiezione Gauss-Boaga – Fuso Ovest

Direttore Tecnico:	Dott. For. Luca Tonarelli
Elaborazione e restituzione cartografica:	Dott. For. N.B. Montorselli Dott. For. A. Gori
Gruppo di lavoro:	Dott. For. E. Magnani, Dott. For. S. Soppetani, Dott. For. F. Ballini, Dott. For. G. Stanaghi, Dott. For. A. Biserni, Dott. For. G. Carrer

Edizione maggio 2022

D.R.E.Am. Italia Soc. Coop.
Via Garibaldi 3, 52015 Pratovecchio Stia (AR) Tel.0575.529314
Via Enrico Breci 14, 51100 Pistoia Tel.0573.368947

www.dream-italia.it

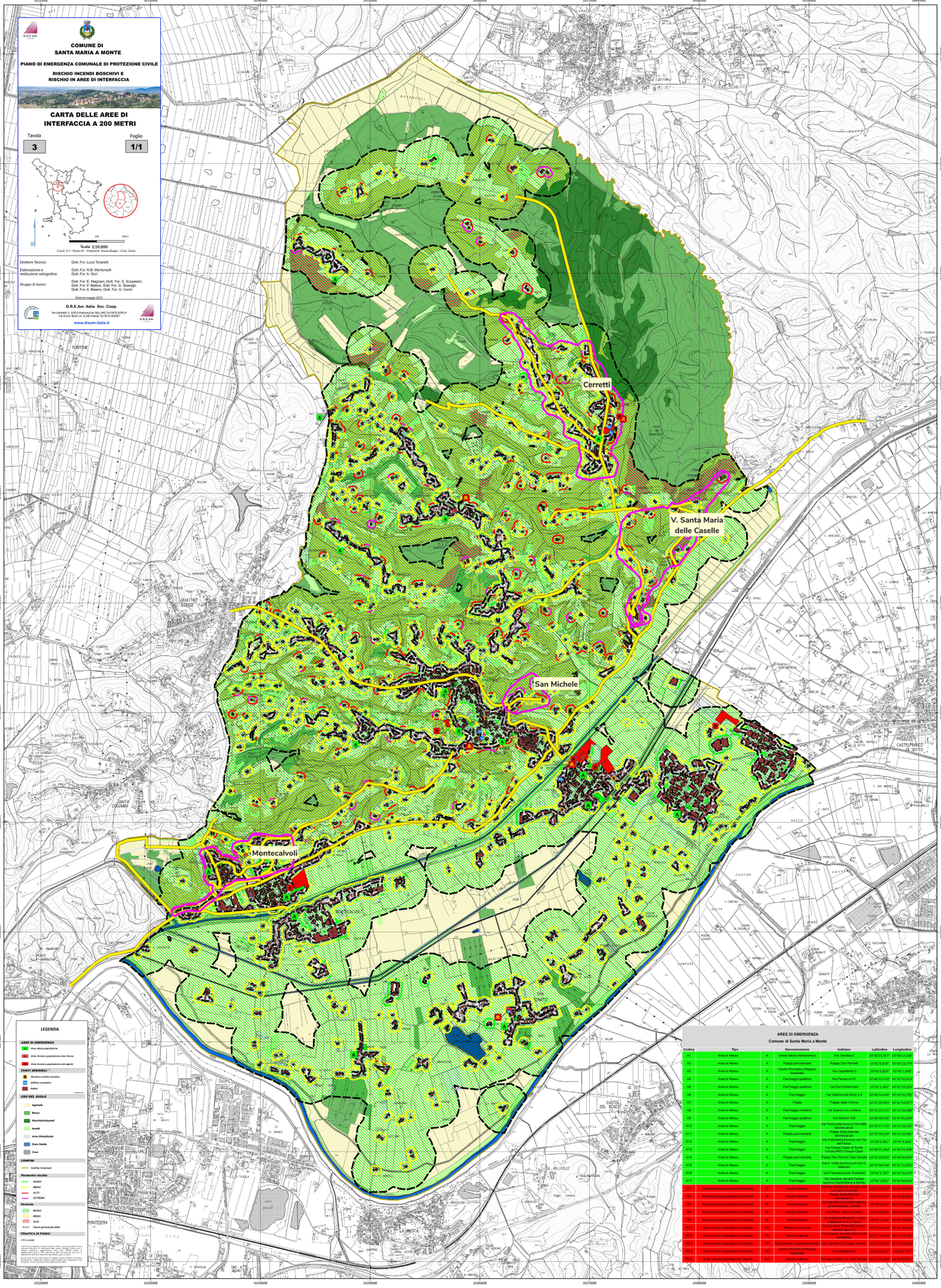

LEGENDA

AREE DI EMERGENZA

- *Area attesa pianificata*
- *Area ricovero popolazione area chiusa*
- *Area ricovero popolazione area aperta*

PUNTI SENSIBILI *

- *Struttura ricettiva turistica*
- *Edificio scolastico*
- *Ospiti*

** Dettagliati in Cartografia*

USO DEL SUOLO

- Agricola
- Bosco
- Macchia/Arbusti/
- Incolti
- Area Urbanizzata
- Zone Umide
- Cave

CONFINI

- *Confine Comunali*

Perimetro riunito

- BASSO
- MEDIO
- ALTO
- ESPONDO

Perimetro

- BASSA
- MEDIA
- ALTA
- *Fascia perimetrale 200m*

TEMATICA DI FONDO

CTR 1:10.000

Carta Tecnica Regionale. Estratti cartografici CTR©. Cartoteca online Toscana. Servizio descarico in sovrapposizione WMS, mediante interfaccia Geoscopio. Sistema di riferimento: Sistema di riferimento ufficiale: Roma 40 - Proiezione Gauss-Boaga applicazione UTM a 1700 e decreto del 1987 sull'adozione della Rete di Riferimento Nazionale e del Sistema Cartografico Nazionale.

Ortofoto 2007 © Tutti i diritti riservati Regione Toscana. Ortofoto Toscana. Servizio di visualizzazione ordinaria cartografiche per consultazioni della Cartografia Tecnica Regionale. Ortofoto Toscana 2007.

AREE DI EMERGENZA

Comune di Santa Maria a Monte

Codice	Tipo		Denominazione	Indirizzo	Latitudine	Longitudine
A1	Area di Attesa	A	Cimitero/Ex Ammonizione	Via Tacciola 2	10°42'0,197"	43°41'12,449"
A2	Area di Attesa	A	Piazza pavimentata	Piazza Don Panelli	10°42'5,827"	43°41'23,779"
A3	Area di Attesa	A	Centro Ricreativo/Peppino impastato	Via Cappellotto 2	10°41'5,827"	43°41'1,006"
A4	Area di Attesa	A	Parcheggio pubblico	Via Panascio 61	10°40'23,737"	43°42'52,413"
A5	Area di Attesa	A	Parcheggio pubblico	Via Don Oreste Nuti	10°42'5,360"	43°42'10,203"
A6	Area di Attesa	A	Parcheggio	Via Valdinievole Nord 2-4	10°40'16,439"	43°41'31,795"
A7	Area di Attesa	A	Piazza	Piazza della Vittoria	10°41'28,005"	43°41'54,927"
A8	Area di Attesa	A	Parcheggio cimitero	Via Quercie c/o cimitero	10°41'10,571"	43°42'58,488"
A9	Area di Attesa	A	Parcheggio pubblico	Via Marone 104	10°40'28,459"	43°43'55,050"
A10	Area di Attesa	A	Parcheggio	Via Provinciale Francesca Via Valle Montecalvoli	10°39'27,725"	43°41'18,302"
A11	Area di Attesa	A	Piazza pavimentata	Piazza Sodi/Marconi Montecalvoli	10°39'59,329"	43°41'10,401"
A12	Area di Attesa	A	Parcheggio	Via Francesca Romana con Via del Passo	10°40'2,381"	43°41'4,604"
A13	Area di Attesa	A	Parcheggio	Via Cerretti Casa di fronte ingresso ARCI Cerretti Casa	10°40'25,349"	43°40'15,648"
A14	Area di Attesa	A	Piazza pavimentata	Piazza Don Piccioli, San Donato	10°41'26,835"	43°40'35,895"
A15	Area di Attesa	A	Parcheggio	Via A. Volta incrocio con Via S. Mercatini	10°41'38,936"	43°41'32,450"
A16	Area di Attesa	A	Parcheggio	Via Francesca Sud, Fontcelli	10°42'2,787"	43°41'35,670"
A17	Area di Attesa	A	Parcheggio	Via Usciana, davanti Campo sportivo Santa Maria a Monte	10°42'1,007"	43°41'44,610"
R1	Area ricovero popolazione Scoperto	R	Impianti sportivi	Campo Sportivo di Montecalvoli, Montecalvoli	10°41'56,087"	43°41'49,460"
R2	Area ricovero popolazione Scoperto	R	Impianti sportivi	Piazza Sodi/Marconi Montecalvoli	10°41'5,723"	43°41'46,667"
R3	Area ricovero popolazione Scoperto	R	Area tendopoli	Via Cerretti c/o scuole materna e elementare, Cerretti	10°40'33,511"	43°41'11,110"
R4	Area ricovero popolazione Scoperto	R	Impianti sportivi	Via Fonda, dietro cimitero	10°42'3,676"	43°41'24,423"
R5	Area ricovero popolazione Scoperto	R	Area tendopoli	Via Giacomo Boddini, vicino caserma F.o Lesino	10°41'3,544"	43°41'58,606"
RC1	Area ricovero popolazione Coperto	RC	Palestra comunale	Via Usciana, Fontcelli (presso Ex Ammonizione)	10°42'54,084"	43°41'56,374"
RC2	Area ricovero popolazione Coperto	RC	Scuola materna	Via Quercie, angolo via Sora	10°41'14,015"	43°41'53,291"
RC3	Area ricovero popolazione Coperto	RC	Ampliamento scuola elementare	Via Cerretti c/o Chiesa, Cerretti	10°41'10,916"	43°41'23,625"
RC4	Area ricovero popolazione Coperto	RC	Centro Ricreativo/Peppino impastato	Via Cappellotto 2	10°41'3,212"	43°41'1,077"
RC5	Area ricovero popolazione Coperto	RC	Scuola materna	Via San Donato, loc. San Donato	10°41'24,333"	43°40'34,671"