



Comune di Santa Maria a Monte
Provincia di Pisa

**PIANO COMUNALE
DI PROTEZIONE CIVILE**



ALLEGATO 13

AREE ATTESA

AREE RICOVERO SCOPERTE

AREE RICOVERO COPERTE



Scheda verifica Aree di Emergenza: AREA/STRUTTURE DI RICOVERO

ID Area SN_SMMONTE	Data 12 SETTEMBRE 2017
N° rif. Carta A1	Denominazione Osservatorio Astronomico Tavolaia

Comune Santa Maria a Monte	Cap. 56020	Tel.	Fax
Località / via e n° civico Via Tavolaia 2		Id. catastale Foglio 05 Part. 29	

	Nome	Indirizzo	Tel.ufficio	Tel.abit.	Tel. cell.
Referente	Comune di S. Maria a Monte - Ufficio Manut. prot civile – Ing. Luciano Pasqualetti	Piazza Vittoria 47	0587 261608		347 3197829
Responsabile	Comune di S. Maria a Monte, ufficio tecnico Dott. Luigi Degl'innocenti	Piazza Vittoria 47	0587 261620		
Detentore	Comune di S. Maria a Monte	Piazza Vittoria 47	0587 261611		

Dati area/struttura (Altitudine m. 30,00 s.l.m.)

Proprietà : Comune <input checked="" type="checkbox"/>	Privato <input type="checkbox"/>	Altro Ente <input type="checkbox"/>
Nome OSSERVATORIO ASTRONOMICO TAVOLAIA		Indirizzo VIA TAVOLAIA 2 , SANTA MARIA A MONTE.
Rischi gravanti sull'area/struttura Idraulico <input type="checkbox"/> Frane <input type="checkbox"/> sismico <input checked="" type="checkbox"/> Altro <input type="checkbox"/>		Accessibilità Buona <input checked="" type="checkbox"/> Mediocre <input type="checkbox"/> Scarsa <input type="checkbox"/>
Disponibilità reti tecnologiche ed enti gestori		Gruppo elettrogeno in attività
<input checked="" type="checkbox"/> Elettricità	illuminazione pubblica <input type="checkbox"/> Gas <input type="checkbox"/>	SI <input type="checkbox"/> NO <input checked="" type="checkbox"/>
<input type="checkbox"/> Acqua	Fognatura <input type="checkbox"/>	

Area esterna

Superficie MQ 80	Eventuale sup. coperta	Superficie	<input checked="" type="checkbox"/> Pianeggiante <input type="checkbox"/> Irregolare
Destinazione d'uso Corte	Effettivo utilizzo Accesso all' Osservatorio.	Altre strutture presenti	
N° posti letto disponibili	N° tende ospitabili	N° totale persone ospitabili	
Accessibilità mezzi di trasporto	<input checked="" type="checkbox"/> Bus 50 posti <input checked="" type="checkbox"/> Bus 20 posti <input checked="" type="checkbox"/> Furgoni <input checked="" type="checkbox"/> Autovetture		
Tipo di superficie	<input type="checkbox"/> Asfalto <input checked="" type="checkbox"/> Terra <input checked="" type="checkbox"/> Prato <input checked="" type="checkbox"/> Ghiaia <input type="checkbox"/> altro		

Struttura

Sup. utile totale Mq.	N° piani	Sup. esterna	
Tipologia costruttiva muratura <input checked="" type="checkbox"/>	acciaio <input type="checkbox"/>	cemento armato <input type="checkbox"/>	mista <input type="checkbox"/>
Anno di costruzione 1961	Destinazione d'uso Istruzione	Effettivo utilizzo Istruzione	
Stato di manutenzione Ottimo <input type="checkbox"/>	Buono <input checked="" type="checkbox"/>	Mediocre <input type="checkbox"/>	Scarso <input type="checkbox"/>
N° posti letto disponibili	N° tende ospitabili	N° totale persone ospitabili	

REGIONE
TOSCANA



N. rif. Carta A1
Denominazione:
OSSERVATORIO ASTRONOMICO TAVOLAIA
VIA TAVOLAIA, 2

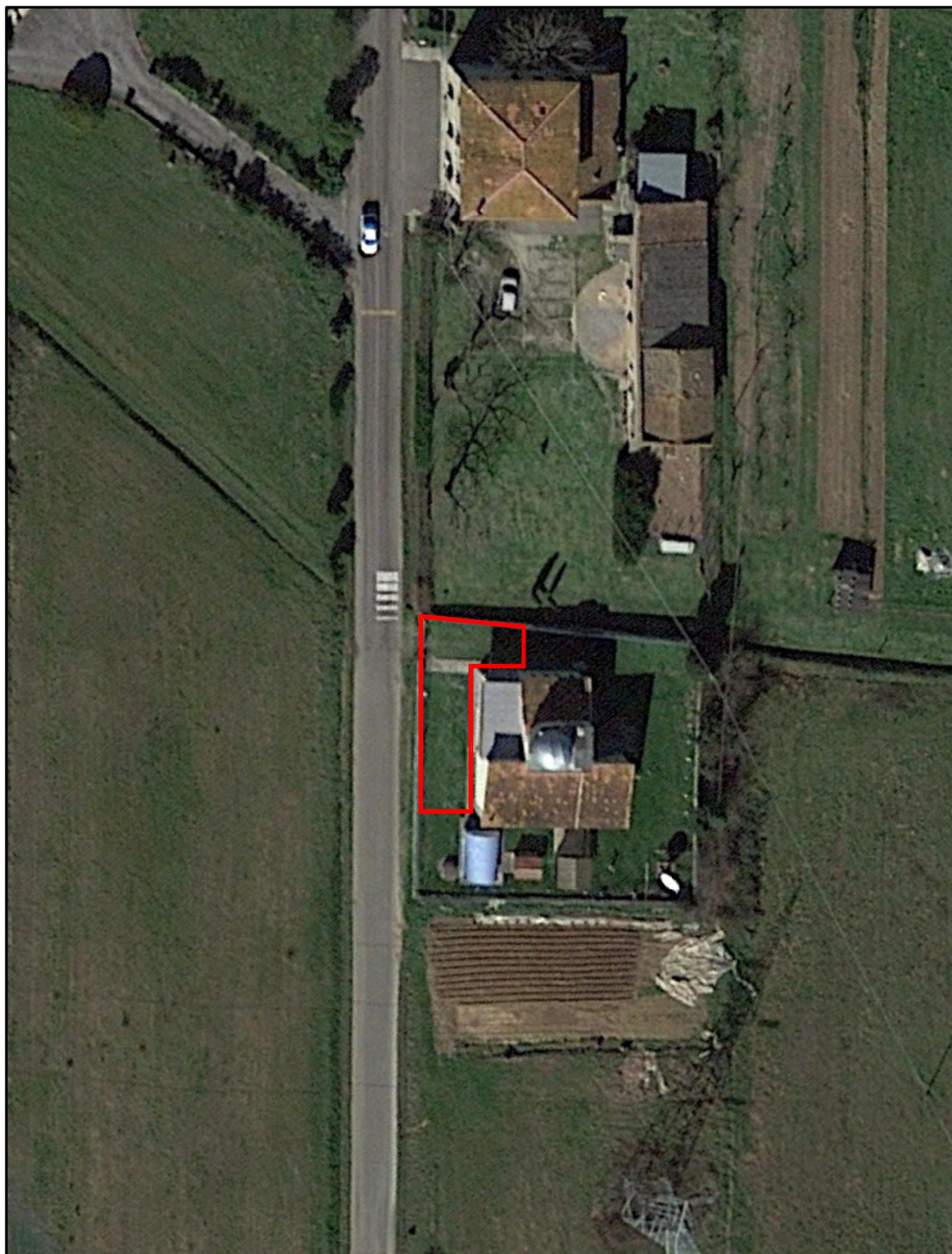



Scheda verifica Aree di Emergenza: AREA/STRUTTURE DI RICOVERO

ID Area SN_SMMONTE	Data 12 SETTEMBRE 2017
N° rif. Carta A2	Denominazione Piazza Don Parretti, Cerretti

Comune Santa Maria a Monte	Cap. 56020	Tel.	Fax
Località / via e n° civico Piazza Don Parretti, Cerretti		Id. catastale Foglio 14	Part. 97 e 103

	Nome	Indirizzo	Tel.ufficio	Tel.abit.	Tel. cell.
Referente	Comune di S. Maria a Monte - Ufficio Manut. prot civile – Ing. Luciano Pasqualetti	Piazza Vittoria 47	0587 261608		347 3197829
Responsabile	Comune di S Maria a Monte, ufficio tecnico Dott. Luigi Degl'innocenti	Piazza Vittoria 47	0587 261620		
Detentore	Comune di S. Maria a Monte	Piazza Vittoria 47	0587 261611		

Dati area/struttura (Altitudine m. 90 s.l.m.)

Proprietà : Comune <input checked="" type="checkbox"/>	Privato <input type="checkbox"/>	Altro Ente <input type="checkbox"/>
Nome PIAZZA DON PARRETTI.		Indirizzo PIAZZA DON PARRETTI, CERRETTI .

Rischi gravanti sull'area/struttura Idraulico <input type="checkbox"/> Frane <input type="checkbox"/> sismico <input type="checkbox"/> Altro <input type="checkbox"/>		Accessibilità Buona <input checked="" type="checkbox"/> Mediocre <input type="checkbox"/> Scarsa <input type="checkbox"/>	
Disponibilità reti tecnologiche ed enti gestori			Gruppo elettrogeno in attività SI <input type="checkbox"/> NO <input checked="" type="checkbox"/>
<input checked="" type="checkbox"/> Elettricità	illuminazione pubblica	<input type="checkbox"/> Gas	
<input type="checkbox"/> Acqua		<input type="checkbox"/> Fognatura	

Area esterna

Superficie MQ 950	Eventuale sup. coperta	Superficie	<input checked="" type="checkbox"/> Pianeggiante <input type="checkbox"/> Irregolare
Destinazione d'uso Parcheggio	Effettivo utilizzo	Altre strutture presenti	
N° posti letto disponibili	N° tende ospitabili	N° totale persone ospitabili	
Accessibilità mezzi di trasporto	<input checked="" type="checkbox"/> Bus 50 posti <input checked="" type="checkbox"/> Bus 20 posti <input checked="" type="checkbox"/> Furgoni <input checked="" type="checkbox"/> Autovetture		
Tipo di superficie	<input checked="" type="checkbox"/> Asfalto <input type="checkbox"/> Terra <input type="checkbox"/> Prato <input type="checkbox"/> Ghiaia <input checked="" type="checkbox"/> marciapiede in cotto.		

Struttura

Sup. utile totale Mq. 800	N° piani	Sup. esterna	
Tipologia costruttiva muratura <input type="checkbox"/>	acciaio <input type="checkbox"/>	cemento armato <input type="checkbox"/>	mista <input type="checkbox"/>
Anno di costruzione	Destinazione d'uso	Effettivo utilizzo	
Stato di manutenzione Ottimo <input type="checkbox"/>	Buono <input checked="" type="checkbox"/>	Mediocre <input type="checkbox"/>	Scarso <input type="checkbox"/>
N° posti letto disponibili	N° tende ospitabili	N° totale persone ospitabili	

REGIONE
TOSCANA



N. rif. Carta A2
Denominazione:
PIAZZA DON PARRETTI, CERRETTI
Piazza DON PARRETTI, CERRETTI

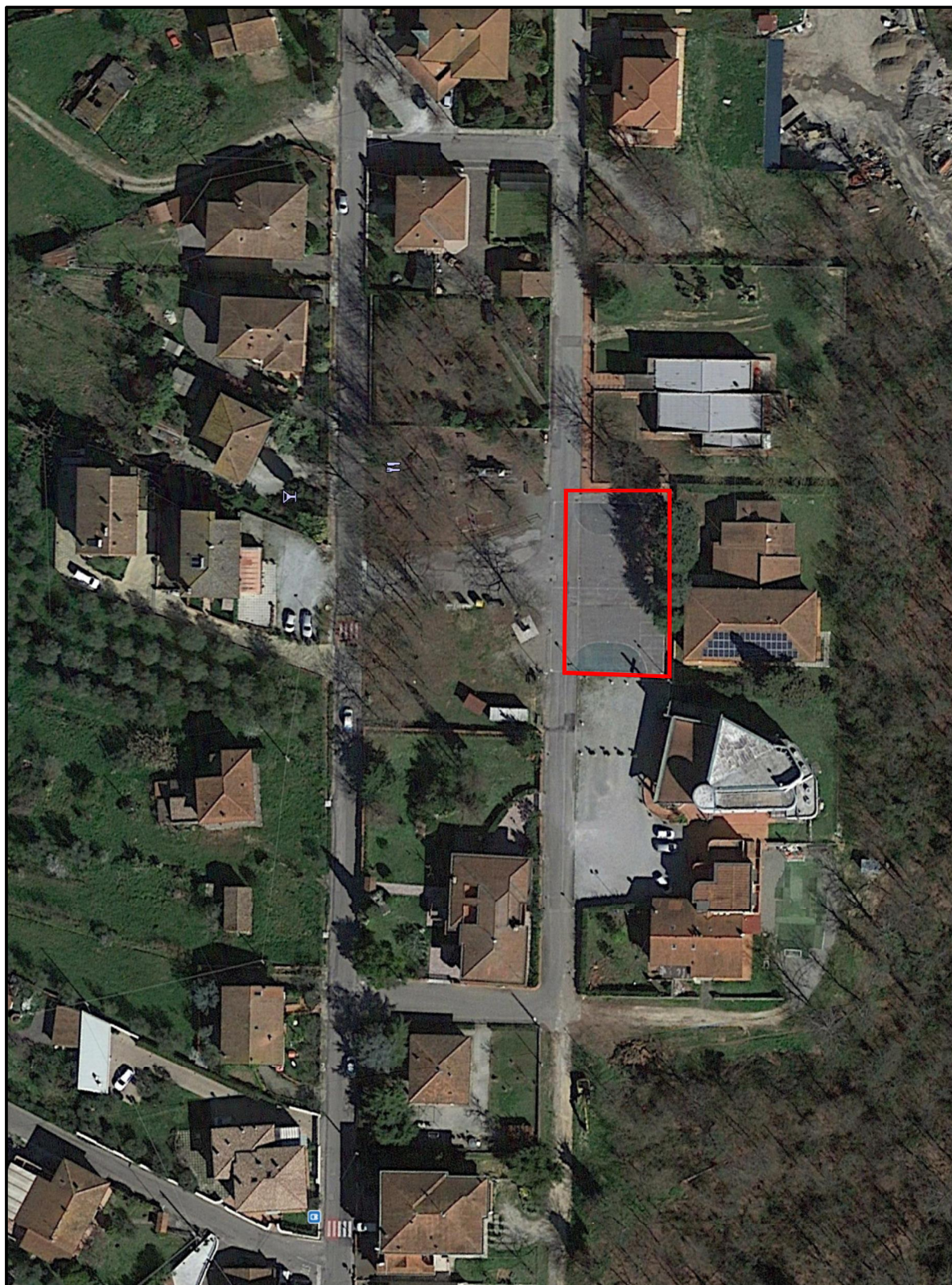

**Scheda verifica Aree di Emergenza: AREA/STRUTTURE DI RICOVERO**

ID Area SN_SMMONTE	Data 12 SETTEMBRE 2017
N° rif. Carta A3	Denominazione Località Falorni c/o Centro Ricreativo Peppino Impastato

Comune Santa Maria a Monte	Cap. 56020	Tel.	Fax
Località / via e n° civico Via Cappelletto 2		Id. catastale Foglio 16 Part. 78	

	Nome	Indirizzo	Tel.ufficio	Tel.abit.	Tel. cell.
Referente	Comune di S. Maria a Monte - Ufficio Manut. prot civile – Ing. Luciano Pasqualetti	Piazza Vittoria 47	0587 261608		347 3197829
Responsabile	Comune di S. Maria a Monte, ufficio tecnico Dott. Luigi Degl'innocenti	Piazza Vittoria 47	0587 261620		
Detentore	Comune di S. Maria a Monte	Piazza Vittoria 47	0587 261611		

Dati area/struttura (Altitudine m. 90,00 s.l.m.)

Proprietà : Comune <input checked="" type="checkbox"/>	Privato <input type="checkbox"/>	Altro Ente <input type="checkbox"/>
Nome Centro Ricreativo Peppino Impastato		Indirizzo Via Cappelletto 2 loc. Falorni
Rischi gravanti sull'area/struttura Idraulico <input type="checkbox"/> Frane <input type="checkbox"/> sismico <input type="checkbox"/> Altro <input type="checkbox"/>		Accessibilità Buona <input checked="" type="checkbox"/> Mediocre <input type="checkbox"/> Scarsa <input type="checkbox"/>
Disponibilità reti tecnologiche ed enti gestori		Gruppo elettrogeno in attività SI <input type="checkbox"/> NO <input checked="" type="checkbox"/>
<input checked="" type="checkbox"/> Elettricità	<input type="checkbox"/> Gas	
<input type="checkbox"/> Acqua	<input type="checkbox"/> Fognatura	

Area esterna

Superficie MQ 300	Eventuale sup. coperta	Superficie	<input checked="" type="checkbox"/> Pianeggiante <input type="checkbox"/> Irregolare
Destinazione d'uso Area giochi c/o centro ricreativo	Effettivo utilizzo Area giochi c/o centro ricreativo	Altre strutture presenti	
N° posti letto disponibili	N° tende ospitabili	N° totale persone ospitabili	
Accessibilità mezzi di trasporto	<input checked="" type="checkbox"/> Bus 50 posti <input checked="" type="checkbox"/> Bus 20 posti <input checked="" type="checkbox"/> Furgoni <input checked="" type="checkbox"/> Autovetture		
Tipo di superficie	<input checked="" type="checkbox"/> Asfalto <input type="checkbox"/> Terra <input checked="" type="checkbox"/> Prato <input type="checkbox"/> Ghiaia <input checked="" type="checkbox"/> Altro : pavimento in tufo		

Struttura

Sup. utile totale Mq.	N° piani	Sup. esterna	
Tipologia costruttiva muratura <input type="checkbox"/>	acciaio <input type="checkbox"/>	cemento armato <input type="checkbox"/>	mista <input type="checkbox"/>
Anno di costruzione	Destinazione d'uso Istruzione	Effettivo utilizzo Istruzione	
Stato di manutenzione Ottimo <input type="checkbox"/>	Buono <input checked="" type="checkbox"/>	Mediocre <input type="checkbox"/>	Scarso <input type="checkbox"/>
N° posti letto disponibili	N° tende ospitabili	N° totale persone ospitabili	

REGIONE
TOSCANA



N. rif. Carta A3

Denominazione:

CENTRO RICREATIVO PEPPINO IMPASTATO LOC. FALORNI

Via CAPPELLETTO, 2 LOC. FALORNI





Scheda verifica Aree di Emergenza: AREA/STRUTTURE DI RICOVERO

ID Area SN_SMMONTE	Data 12 SETTEMBRE 2017
N° rif. Carta A4	Denominazione Località Paniaccio c/o Parcheggio pubblico via Paniaccio 61

Comune Santa Maria a Monte	Cap. 56020	Tel.	Fax
Località / via e n° civico Via Paniaccio 61		Id. catastale Foglio 15 Part. 649 , 653 ecc	

	Nome	Indirizzo	Tel.ufficio	Tel.abit.	Tel. cell.
Referente	Comune di S. Maria a Monte - Ufficio Manut. prot civile – Ing. Luciano Pasqualetti	Piazza Vittoria 47	0587 261608		347 3197829
Responsabile	Comune di S Maria a Monte, ufficio tecnico Dott. Luigi Degl'innocenti	Piazza Vittoria 47	0587 261620		
Detentore	Comune di S. Maria a Monte	Piazza Vittoria 47	0587 261611		

Dati area/struttura (Altitudine m. 60,00 s.l.m.)

Proprietà : Comune <input checked="" type="checkbox"/>	Privato <input type="checkbox"/>	Altro Ente <input type="checkbox"/>
Nome Parcheggio Pubblico		Indirizzo Via Paniaccio parcheggio tra civico 61 e 63 .

Rischi gravanti sull'area/struttura Idraulico <input type="checkbox"/> Frane <input type="checkbox"/> sismico <input type="checkbox"/> Altro <input type="checkbox"/>		Accessibilità Buona <input checked="" type="checkbox"/> Mediocre <input type="checkbox"/> Scarsa <input type="checkbox"/>	
Disponibilità reti tecnologiche ed enti gestori			Gruppo elettrogeno in attività SI <input type="checkbox"/> NO <input checked="" type="checkbox"/>
<input checked="" type="checkbox"/> Elettricità	Illuminazione pubblica	<input type="checkbox"/> Gas	
<input type="checkbox"/> Acqua		<input type="checkbox"/> Fognatura	

Area esterna			
Superficie MQ 600	Eventuale sup. coperta	Superficie	<input checked="" type="checkbox"/> Pianeggiante <input type="checkbox"/> Irregolare
Destinazione d'uso Area giochi c/o centro ricreativo	Effettivo utilizzo Area giochi c/o centro ricreativo	Altre strutture presenti	
N° posti letto disponibili	N° tende ospitabili	N° totale persone ospitabili	
Accessibilità mezzi di trasporto	<input checked="" type="checkbox"/> Bus 50 posti <input checked="" type="checkbox"/> Bus 20 posti <input checked="" type="checkbox"/> Furgoni <input checked="" type="checkbox"/> Autovetture		
Tipo di superficie	<input checked="" type="checkbox"/> Asfalto <input type="checkbox"/> Terra <input checked="" type="checkbox"/> Prato <input type="checkbox"/> Ghiaia <input checked="" type="checkbox"/> Altro : pavimentazione autobloccante in cls		

Struttura							
Sup. utile totale		N° piani		Sup. esterna			
Tipologia costruttiva muratura	<input type="checkbox"/>	acciaio	<input type="checkbox"/>	cemento armato	<input type="checkbox"/>	mista	<input type="checkbox"/>
Anno di costruzione		Destinazione d'uso Istruzione		Effettivo utilizzo Istruzione			
Stato di manutenzione	Ottimo <input type="checkbox"/>	Buono	<input checked="" type="checkbox"/>	Mediocre	<input type="checkbox"/>	Scarso	<input type="checkbox"/>
N° posti letto disponibili		N° tende ospitabili		N° totale persone ospitabili			

REGIONE
TOSCANA



N. rif. Carta A4

Denominazione:

LOCALITA' PANIACCIO PRESSO PARCHEGGIO PUBBLICO

Via PANIACCIO, 61





Scheda verifica Aree di Emergenza: AREA/STRUTTURE DI RICOVERO

ID Area SN_SMMONTE	Data 12 SETTEMBRE 2017
N° rif. Carta A5	Denominazione Parcheggio via Don Oreste Nuti

Comune Santa Maria a Monte	Cap. 56020	Tel. 0587 261611	Fax 0587 705117
Località / via e n° civico Via Don Oreste Nuti		Id. catastale Foglio 25 Part. 1192, 1198 ecc .	

	Nome	Indirizzo	Tel.ufficio	Tel.abit.	Tel. cell.
Referente	Comune di S. Maria a Monte - Ufficio Manut. prot civile – Ing. Luciano Pasqualetti	Piazza Vittoria 47	0587 261608		347 3197829
Responsabile	Comune di S Maria a Monte, ufficio tecnico Dott. Luigi Degl'innocenti	Piazza Vittoria 47	0587 261620		
Detentore	Comune di S. Maria a Monte	Piazza Vittoria 47	0587 261611		

Dati area/struttura (Altitudine m. 90,00 s.l.m.)

Proprietà : Comune <input checked="" type="checkbox"/>	Privato <input type="checkbox"/>	Altro Ente <input type="checkbox"/>
Nome Parcheggio Pubblico via Don Oreste Nuti	Indirizzo Via Don Oreste Nuti Santa Maria a Monte	

Rischi gravanti sull'area/struttura Idraulico <input type="checkbox"/> Frane <input type="checkbox"/> sismico <input type="checkbox"/> Altro <input type="checkbox"/>		Accessibilità Buona <input checked="" type="checkbox"/> Mediocre <input type="checkbox"/> Scarsa <input type="checkbox"/>	
Disponibilità reti tecnologiche ed enti gestori			Gruppo elettrogeno in attività SI <input type="checkbox"/> NO <input checked="" type="checkbox"/>
<input checked="" type="checkbox"/> Elettricità	Illuminazione pubblica	<input type="checkbox"/> Gas	
<input type="checkbox"/> Acqua		<input type="checkbox"/> Fognatura	

Area esterna			
Superficie MQ 1000	Eventuale sup. coperta	Superficie	<input checked="" type="checkbox"/> Pianeggiante <input type="checkbox"/> Irregolare
Destinazione d'uso Area giochi c/o centro ricreativo	Effettivo utilizzo Area giochi c/o centro ricreativo	Altre strutture presenti	
N° posti letto disponibili	N° tende ospitabili	N° totale persone ospitabili	
Accessibilità mezzi di trasporto	<input checked="" type="checkbox"/> Bus 50 posti <input checked="" type="checkbox"/> Bus 20 posti <input checked="" type="checkbox"/> Furgoni <input checked="" type="checkbox"/> Autovetture		
Tipo di superficie	<input checked="" type="checkbox"/> Asfalto <input type="checkbox"/> Terra <input checked="" type="checkbox"/> Prato <input type="checkbox"/> Ghiaia <input type="checkbox"/> Altro :		

Struttura			
Sup. utile totale	N° piani	Sup. esterna	
Tipologia costruttiva muratura <input type="checkbox"/>	acciaio <input type="checkbox"/>	cemento armato <input type="checkbox"/>	mista <input type="checkbox"/>
Anno di costruzione	Destinazione d'uso Istruzione	Effettivo utilizzo Istruzione	
Stato di manutenzione Ottimo <input type="checkbox"/>	Buono <input checked="" type="checkbox"/>	Mediocre <input type="checkbox"/>	Scarso <input type="checkbox"/>
N° posti letto disponibili	N° tende ospitabili	N° totale persone ospitabili	

REGIONE
TOSCANA



N. rif. Carta A5
Denominazione:
PARCHEGGIO VIA DON ORESTE NUTI
Via DON ORESTE NUTI





Scheda verifica Aree di Emergenza: AREA/STRUTTURE DI RICOVERO

ID Area SN_SMMONTE	Data 12 SETTEMBRE 2017
N° rif. Carta A6	Denominazione Parcheggio su SP 8 Val di Nievole (presso bar via Fontine).

Comune Santa Maria a Monte	Cap. 56020	Tel. 0587 261611	Fax 0587 705117
Località / via e n° civico Parcheggio su SP 8 Val di Nievole (presso bar via Fontine).		Id. catastale Foglio 9 Part. 73	

	Nome	Indirizzo	Tel.ufficio	Tel.abit.	Tel. cell.
Referente	Comune di S. Maria a Monte - Ufficio Manut. prot civile – Ing. Luciano Pasqualetti	Piazza Vittoria 47	0587 261608		347 3197829
Responsabile	Comune di S Maria a Monte, ufficio tecnico Dott. Luigi Degl'innocenti	Piazza Vittoria 47	0587 261620		
Detentore	Comune di S. Maria a Monte	Piazza Vittoria 47	0587 261611		

Dati area/struttura (Altitudine m. 14,70 s.l.m.)

Proprietà : Comune <input type="checkbox"/>	Privato <input checked="" type="checkbox"/>	Altro Ente <input type="checkbox"/>
Nome Parcheggio su SP 8 Val di Nievole (presso bar via Fontine).		Indirizzo Parcheggio su SP 8 Val di Nievole (presso bar via Fontine).

Rischi gravanti sull'area/struttura Idraulico <input checked="" type="checkbox"/> Frane <input type="checkbox"/> sismico <input type="checkbox"/> Altro <input type="checkbox"/>		Accessibilità Buona <input checked="" type="checkbox"/> Mediocre <input type="checkbox"/> Scarsa <input type="checkbox"/>	
Disponibilità reti tecnologiche ed enti gestori			Gruppo elettrogeno in attività SI <input type="checkbox"/> NO <input checked="" type="checkbox"/>
<input checked="" type="checkbox"/> Elettricità	illuminazione pubblica	<input type="checkbox"/> Gas	
<input type="checkbox"/> Acqua		<input type="checkbox"/> Fognatura	

Area esterna			
Superficie MQ 200	Eventuale sup. coperta	Superficie	<input checked="" type="checkbox"/> Pianeggiante <input type="checkbox"/> Irregolare
Destinazione d'uso Parcheggio	Effettivo utilizzo Parcheggio	Altre strutture presenti	
N° posti letto disponibili	N° tende ospitabili	N° totale persone ospitabili	
Accessibilità mezzi di trasporto	<input checked="" type="checkbox"/> Bus 50 posti <input checked="" type="checkbox"/> Bus 20 posti <input checked="" type="checkbox"/> Furgoni <input checked="" type="checkbox"/> Autovetture		
Tipo di superficie	<input checked="" type="checkbox"/> Asfalto <input type="checkbox"/> Terra <input type="checkbox"/> Prato <input type="checkbox"/> Ghiaia <input type="checkbox"/> Altro : Aiuole		

Struttura			
Sup. utile totale Mq.	N° piani	Sup. esterna	
Tipologia costruttiva muratura <input type="checkbox"/>	acciaio <input type="checkbox"/>	cemento armato <input type="checkbox"/>	mista <input type="checkbox"/>
Anno di costruzione	Destinazione d'uso Istruzione	Effettivo utilizzo Istruzione	
Stato di manutenzione Ottimo <input type="checkbox"/>	Buono <input checked="" type="checkbox"/>	Mediocre <input type="checkbox"/>	Scarso <input type="checkbox"/>
N° posti letto disponibili	N° tende ospitabili	N° totale persone ospitabili	

REGIONE
TOSCANA



N. rif. Carta A6

Denominazione:

PARCHEGGIO SP. N. 8 VALDINEVOLE (presso Bar Via Fontine)

SP N. 8 VALDINEVOLE (presso Bar Via Fontine)

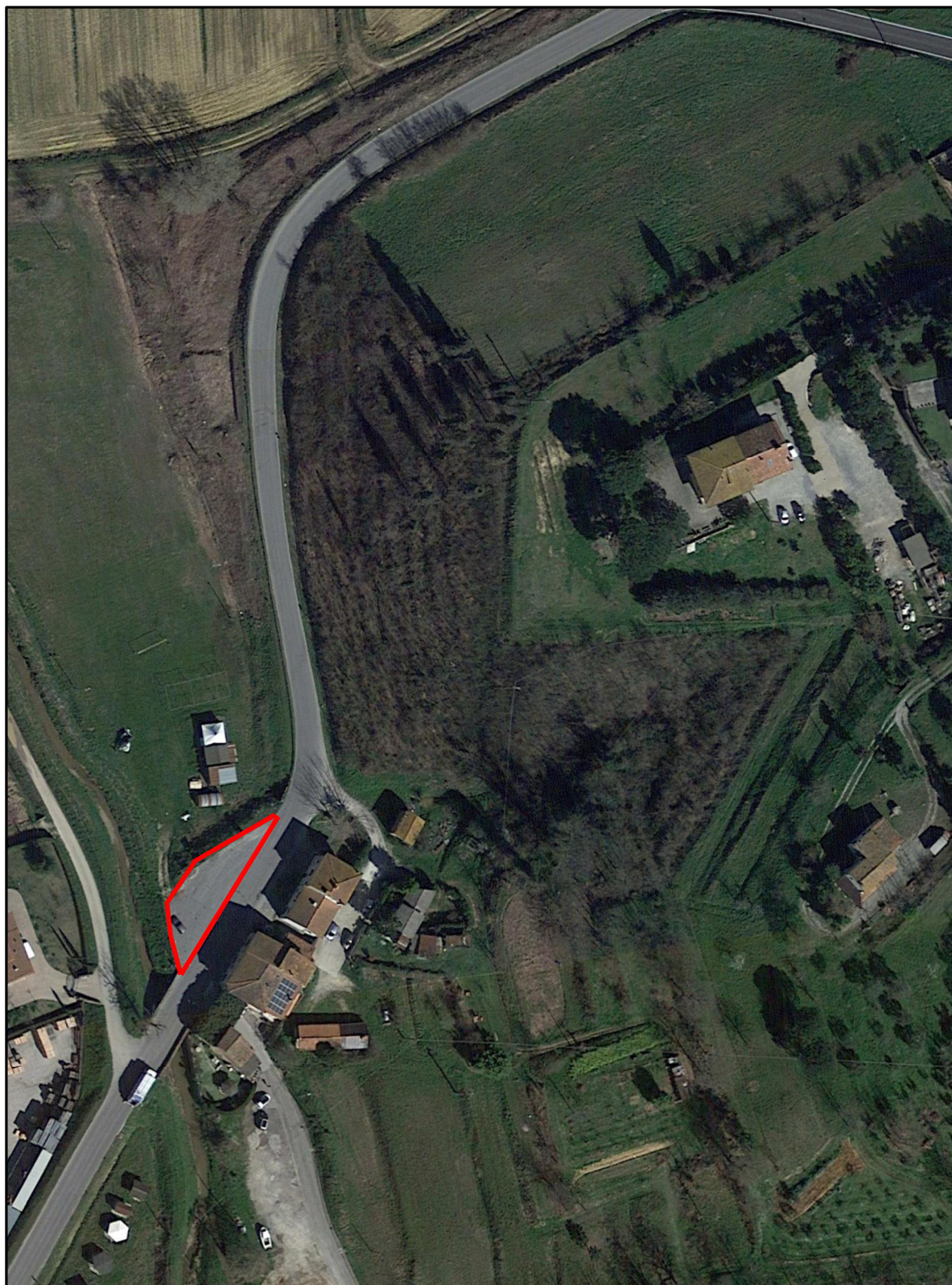



Scheda verifica Aree di Emergenza: AREA/STRUTTURE DI RICOVERO

ID Area SN_SMMONTE	Data 12 SETTEMBRE 2017
N° rif. Carta A7	Denominazione Piazza della Vittoria

Comune Santa Maria a Monte	Cap. 56020	Tel. 0587 261611	Fax 0587 705117
Località / via e n° civico Piazza della Vittoria Santa Maria a Monte.		Id. catastale Foglio 30 Part. B	

	Nome	Indirizzo	Tel.ufficio	Tel.abit.	Tel. cell.
Referente	Comune di S. Maria a Monte - Ufficio Manut. prot civile – Ing. Luciano Pasqualetti	Piazza Vittoria 47	0587 261608		347 3197829
Responsabile	Comune di S Maria a Monte, ufficio tecnico Dott. Luigi Degl'innocenti	Piazza Vittoria 47	0587 261620		
Detentore	Comune di S. Maria a Monte	Piazza Vittoria 47	0587 261611		

Dati area/struttura (Altitudine m. 74,00 s.l.m.)

Proprietà : Comune <input checked="" type="checkbox"/>	Privato <input type="checkbox"/>	Altro Ente <input type="checkbox"/>
Nome Piazza della Vittoria Santa Maria a Monte.	Indirizzo Piazza della Vittoria Santa Maria a Monte.	

Rischi gravanti sull'area/struttura		Accessibilità	
Idrraulico <input type="checkbox"/>	Frane <input type="checkbox"/>	sismico <input type="checkbox"/>	Altro <input checked="" type="checkbox"/> antichi parapetti
		Buona <input checked="" type="checkbox"/>	Mediocre <input type="checkbox"/>
		Scarsa <input type="checkbox"/>	
Disponibilità reti tecnologiche ed enti gestori			Gruppo elettrogeno in attività
<input checked="" type="checkbox"/> Elettricità	illuminazione pubblica	<input type="checkbox"/> Gas	SI <input type="checkbox"/>
<input checked="" type="checkbox"/> Acqua		<input type="checkbox"/> Fognatura	NO <input checked="" type="checkbox"/>

Area esterna

Superficie MQ 1150	Eventuale sup. coperta	Superficie	<input checked="" type="checkbox"/> Pianeggiante
			<input type="checkbox"/> Irregolare
Destinazione d'uso Area giochi c/o centro ricreativo	Effettivo utilizzo Area giochi c/o centro ricreativo	Altre strutture presenti	
N° posti letto disponibili	N° tende ospitabili	N° totale persone ospitabili	
Accessibilità mezzi di trasporto	<input checked="" type="checkbox"/> Bus 50 posti <input checked="" type="checkbox"/> Bus 20 posti <input checked="" type="checkbox"/> Furgoni <input checked="" type="checkbox"/> Autovetture		
Tipo di superficie	<input type="checkbox"/> Asfalto <input type="checkbox"/> Terra <input checked="" type="checkbox"/> Prato <input type="checkbox"/> Ghiaia <input checked="" type="checkbox"/> Altro : pavimentazione in cls ed antitrauma per giochi.		

Struttura

Sup. utile totale Mq.	N° piani	Sup. esterna	
Tipologia costruttiva muratura <input type="checkbox"/>	acciaio <input type="checkbox"/>	cemento armato <input type="checkbox"/>	mista <input type="checkbox"/>
Anno di costruzione	Destinazione d'uso Istruzione	Effettivo utilizzo Istruzione	
Stato di manutenzione Ottimo <input type="checkbox"/>	Buono <input checked="" type="checkbox"/>	Mediocre <input type="checkbox"/>	Scarso <input type="checkbox"/>
N° posti letto disponibili	N° tende ospitabili	N° totale persone ospitabili	

REGIONE
TOSCANA



N. rif. Carta A7

Denominazione:

PIAZZA DELLA VITTORIA

PIAZZA DELLA VITTORIA, SANTA MARIA A MONTE





Scheda verifica Aree di Emergenza: AREA/STRUTTURE DI RICOVERO

ID Area SN_SMMONTE	Data 12 SETTEMBRE 2017
N° rif. Carta A8	Denominazione Parcheggio cimitero Santa Maria a Monte.

Comune Santa Maria a Monte	Cap. 56020	Tel. 0587 261611	Fax 0587 705117
Località / via e n° civico Parcheggio cimitero Santa Maria a Monte		Id. catastale Foglio 30 Part. 263 ed altre	

	Nome	Indirizzo	Tel.ufficio	Tel.abit.	Tel. cell.
Referente	Comune di S. Maria a Monte - Ufficio Manut. prot civile – Ing. Luciano Pasqualetti	Piazza Vittoria 47	0587 261608		347 3197829
Responsabile	Comune di S Maria a Monte, ufficio tecnico Dott. Luigi Degl'innocenti	Piazza Vittoria 47	0587 261620		
Detentore	Comune di S. Maria a Monte	Piazza Vittoria 47	0587 261611		

Dati area/struttura (Altitudine m. 105,00 s.l.m.)

Proprietà : Comune <input checked="" type="checkbox"/>	Privato <input type="checkbox"/>	Altro Ente <input type="checkbox"/>
Nome Parcheggio Pubblico cimitero Santa Maria a Monte		Indirizzo Via Querce c/o cimitero Santa Maria a Monte.

Rischi gravanti sull'area/struttura Idraulico <input type="checkbox"/> Frane <input type="checkbox"/> sismico <input type="checkbox"/> Altro <input type="checkbox"/>		Accessibilità Buona <input checked="" type="checkbox"/> Mediocre <input type="checkbox"/> Scarsa <input type="checkbox"/>	
Disponibilità reti tecnologiche ed enti gestori			Gruppo elettrogeno in attività SI <input type="checkbox"/> NO <input checked="" type="checkbox"/>
<input checked="" type="checkbox"/> Elettricità	Illuminazione pubblica	<input type="checkbox"/> Gas	
<input type="checkbox"/> Acqua		<input type="checkbox"/> Fognatura	

Area esterna			
Superficie MQ 450	Eventuale sup. coperta	Superficie	<input checked="" type="checkbox"/> Pianeggiante <input type="checkbox"/> Irregolare
Destinazione d'uso Viabilità/strade	Effettivo utilizzo parcheggio	Altre strutture presenti	
N° posti letto disponibili	N° tende ospitabili	N° totale persone ospitabili	
Accessibilità mezzi di trasporto	<input checked="" type="checkbox"/> Bus 50 posti <input checked="" type="checkbox"/> Bus 20 posti <input checked="" type="checkbox"/> Furgoni <input checked="" type="checkbox"/> Autovetture		
Tipo di superficie	<input checked="" type="checkbox"/> Asfalto <input type="checkbox"/> Terra <input checked="" type="checkbox"/> Prato <input checked="" type="checkbox"/> Ghiaia <input type="checkbox"/> Altro :		

Struttura							
Sup. utile totale		N° piani		Sup. esterna			
Tipologia costruttiva muratura	<input type="checkbox"/>	acciaio	<input type="checkbox"/>	cemento armato	<input type="checkbox"/>	mista	<input type="checkbox"/>
Anno di costruzione		Destinazione d'uso Istruzione		Effettivo utilizzo Istruzione			
Stato di manutenzione Ottimo	<input type="checkbox"/>	Buono	<input checked="" type="checkbox"/>	Mediocre	<input type="checkbox"/>	Scarso	<input type="checkbox"/>
N° posti letto disponibili		N° tende ospitabili		N° totale persone ospitabili			

REGIONE
TOSCANA



N. rif. Carta A8
Denominazione:
PARCHEGGIO CIMITERO SANTA MARIA A MONTE
Via QUERCE, SANTA MARIA A MONTE





Scheda verifica Aree di Emergenza: AREA/STRUTTURE DI RICOVERO

ID Area SN_SMMONTE	Data 12 SETTEMBRE 2017
N° rif. Carta A9	Denominazione Parcheggio via Melone c/o Località Rosticci (Negozio Alimentari)

Comune Santa Maria a Monte	Cap. 56020	Tel. 0587 261611	Fax 0587 705117
Località / via e n° civico Parcheggio via Melone c/o Località Rosticci		Id. catastale Foglio 24 Part.	

	Nome	Indirizzo	Tel.ufficio	Tel.abit.	Tel. cell.
Referente	Comune di S. Maria a Monte - Ufficio Manut. prot civile – Ing. Luciano Pasqualetti	Piazza Vittoria 47	0587 261608		347 3197829
Responsabile	Comune di S Maria a Monte, ufficio tecnico Dott. Luigi Degl'innocenti	Piazza Vittoria 47	0587 261620		
Detentore	Comune di S. Maria a Monte	Piazza Vittoria 47	0587 261611		

Dati area/struttura (Altitudine m. 86,00 s.l.m.)

Proprietà : Comune <input checked="" type="checkbox"/>	Privato <input type="checkbox"/>	Altro Ente <input type="checkbox"/>
Nome Parcheggio Pubblico via Melone c/o civico 104 (loc Rosticci)		Indirizzo Parcheggio via Melone 104 ,Santa Maria a Monte.

Rischi gravanti sull'area/struttura Idraulico <input type="checkbox"/> Frane <input type="checkbox"/> sismico <input type="checkbox"/> Altro <input type="checkbox"/>		Accessibilità Buona <input checked="" type="checkbox"/> Mediocre <input type="checkbox"/> Scarsa <input type="checkbox"/>	
Disponibilità reti tecnologiche ed enti gestori			Gruppo elettrogeno in attività SI <input type="checkbox"/> NO <input checked="" type="checkbox"/>
<input checked="" type="checkbox"/> Elettricità	Illuminazione pubblica	<input type="checkbox"/> Gas	
<input type="checkbox"/> Acqua		<input type="checkbox"/> Fognatura	

Area esterna

Superficie MQ 100	Eventuale sup. coperta	Superficie	<input checked="" type="checkbox"/> Pianeggiante <input type="checkbox"/> Irregolare
Destinazione d'uso Strada pubblica	Effettivo utilizzo parcheggio	Altre strutture presenti	
N° posti letto disponibili	N° tende ospitabili	N° totale persone ospitabili	
Accessibilità mezzi di trasporto	<input checked="" type="checkbox"/> Bus 50 posti <input checked="" type="checkbox"/> Bus 20 posti <input checked="" type="checkbox"/> Furgoni <input checked="" type="checkbox"/> Autovetture		
Tipo di superficie	<input checked="" type="checkbox"/> Asfalto <input type="checkbox"/> Terra <input type="checkbox"/> Prato <input type="checkbox"/> <input checked="" type="checkbox"/> Ghiaia <input type="checkbox"/> Altro :		

Struttura

Sup. utile totale Mq.	N° piani	Sup. esterna	
Tipologia costruttiva muratura <input type="checkbox"/>	acciaio <input type="checkbox"/>	cemento armato <input type="checkbox"/>	mista <input type="checkbox"/>
Anno di costruzione	Destinazione d'uso Istruzione	Effettivo utilizzo Istruzione	
Stato di manutenzione Ottimo <input type="checkbox"/>	Buono <input checked="" type="checkbox"/>	Mediocre <input type="checkbox"/>	Scarso <input type="checkbox"/>
N° posti letto disponibili	N° tende ospitabili	N° totale persone ospitabili	

REGIONE
TOSCANA



N. rif. Carta A9

Denominazione:

PARCHEGGIO VIA MELONE LOCALITA' ROSTICCI (negozio alimentari)

Via MELONE, LOCALITA' ROSTICCI





Scheda verifica Aree di Emergenza: AREA/STRUTTURE DI RICOVERO

ID Area SN_SMMONTE	Data 12 SETTEMBRE 2017
N° rif. Carta A10	Denominazione Parcheggio Parco della Costituzione Montecalvoli Alto

Comune Santa Maria a Monte	Cap. 56020	Tel. 0587 261611	Fax 0587 705117
Località / via e n° civico Parcheggio Parco della Costituzione Montecalvoli Alto		Id. catastale Foglio 28 Part. 297	

	Nome	Indirizzo	Tel.ufficio	Tel.abit.	Tel. cell.
Referente	Comune di S. Maria a Monte - Ufficio Manut. prot civile – Ing. Luciano Pasqualetti	Piazza Vittoria 47	0587 261608		347 3197829
Responsabile	Comune di S Maria a Monte, ufficio tecnico Dott. Luigi Degl'innocenti	Piazza Vittoria 47	0587 261620		
Detentore	Comune di S. Maria a Monte	Piazza Vittoria 47	0587 261611		

Dati area/struttura (Altitudine m. 55,00 s.l.m.)

Proprietà : Comune <input checked="" type="checkbox"/>	Privato <input type="checkbox"/>	Altro Ente <input type="checkbox"/>
Nome Parcheggio Parco della Costituzione Montecalvoli Alto		Indirizzo Parcheggio via Sottogiardini Montecalvoli

Rischi gravanti sull'area/struttura Idraulico <input type="checkbox"/> Frane <input type="checkbox"/> sismico <input type="checkbox"/> Altro <input type="checkbox"/>		Accessibilità Buona <input checked="" type="checkbox"/> Mediocre <input type="checkbox"/> Scarsa <input type="checkbox"/>	
Disponibilità reti tecnologiche ed enti gestori			Gruppo elettrogeno in attività SI <input type="checkbox"/> NO <input checked="" type="checkbox"/>
<input checked="" type="checkbox"/> Elettricità	Illuminazione pubblica	<input type="checkbox"/> Gas	
<input checked="" type="checkbox"/> Acqua		<input type="checkbox"/> Fognatura	

Area esterna			
Superficie MQ 650	Eventuale sup. coperta	Superficie	<input checked="" type="checkbox"/> Pianeggiante <input type="checkbox"/> Irregolare
Destinazione d'uso Parcheggio	Effettivo utilizzo Parcheggio	Altre strutture presenti Parco giochi	
N° posti letto disponibili	N° tende ospitabili	N° totale persone ospitabili	
Accessibilità mezzi di trasporto	<input checked="" type="checkbox"/> Bus 50 posti <input checked="" type="checkbox"/> Bus 20 posti <input checked="" type="checkbox"/> Furgoni <input checked="" type="checkbox"/> Autovetture		
Tipo di superficie	<input checked="" type="checkbox"/> Asfalto <input type="checkbox"/> Terra <input type="checkbox"/> Prato <input type="checkbox"/> <input checked="" type="checkbox"/> Ghiaia <input type="checkbox"/> Altro :		

Struttura			
Sup. utile totale Mq.	N° piani		Sup. esterna
Tipologia costruttiva muratura <input type="checkbox"/>	acciaio <input type="checkbox"/>	cemento armato <input type="checkbox"/>	mista <input type="checkbox"/>
Anno di costruzione	Destinazione d'uso Istruzione	Effettivo utilizzo Istruzione	
Stato di manutenzione Ottimo <input type="checkbox"/>	Buono <input checked="" type="checkbox"/>	Mediocre <input type="checkbox"/>	Scarso <input type="checkbox"/>
N° posti letto disponibili	N° tende ospitabili	N° totale persone ospitabili	

REGIONE
TOSCANA



N. rif. Carta A10

Denominazione:

PARCHEGGIO PARCO DELLA COSTITUZIONE MONTECALVOLI ALTO
PARCO DELLA COSTITUZIONE MONTECALVOLI ALTO





Scheda verifica Aree di Emergenza: AREA/STRUTTURE DI RICOVERO

ID Area SN_SMMONTE	Data 12 SETTEMBRE 2017
N° rif. Carta A11	Denominazione Parcheggio Piazza Sisto Marinai (Piazza del mercato) Montecalvoli

Comune Santa Maria a Monte	Cap. 56020	Tel. 0587 261611	Fax 0587 705117
Località / via e n° civico Piazza Sisto Marinai (area mercato c/o impianti sportivi) Montecalvoli		Id. catastale Foglio 23 Part. 634	

	Nome	Indirizzo	Tel.ufficio	Tel.abit.	Tel. cell.
Referente	Comune di S. Maria a Monte - Ufficio Manut. prot civile – Ing. Luciano Pasqualetti	Piazza Vittoria 47	0587 261608		347 3197829
Responsabile	Comune di S Maria a Monte, ufficio tecnico Dott. Luigi Degl'innocenti	Piazza Vittoria 47	0587 261620		
Detentore	Comune di S. Maria a Monte	Piazza Vittoria 47	0587 261611		

Dati area/struttura (Altitudine m. 17,00 s.l.m.)

Proprietà : Comune <input checked="" type="checkbox"/>	Privato <input type="checkbox"/>	Altro Ente <input type="checkbox"/>
Nome Piazza Sisto Marinai Montecalvoli		Indirizzo Piazza Sisto Marinai Montecalvoli

Rischi gravanti sull'area/struttura Idraulico <input checked="" type="checkbox"/> Frane <input type="checkbox"/> sismico <input type="checkbox"/> Altro <input type="checkbox"/>		Accessibilità Buona <input checked="" type="checkbox"/> Mediocre <input type="checkbox"/> Scarsa <input type="checkbox"/>	
Disponibilità reti tecnologiche ed enti gestori			Gruppo elettrogeno in attività SI <input type="checkbox"/> NO <input checked="" type="checkbox"/>
<input checked="" type="checkbox"/> Elettricità	Illuminazione pubblica	<input type="checkbox"/> Gas	
<input type="checkbox"/> Acqua		<input type="checkbox"/> Fognatura	

Area esterna			
Superficie MQ 2800	Eventuale sup. coperta	Superficie	<input checked="" type="checkbox"/> Pianeggiante <input type="checkbox"/> Irregolare
Destinazione d'uso Parcheggio – viabilità	Effettivo utilizzo Parcheggio - mercato il martedì.	Altre strutture presenti	
N° posti letto disponibili	N° tende ospitabili	N° totale persone ospitabili	
Accessibilità mezzi di trasporto	<input checked="" type="checkbox"/> Bus 50 posti <input checked="" type="checkbox"/> Bus 20 posti <input checked="" type="checkbox"/> Furgoni <input checked="" type="checkbox"/> Autovetture		
Tipo di superficie	<input checked="" type="checkbox"/> Asfalto <input type="checkbox"/> Terra <input type="checkbox"/> Prato <input type="checkbox"/> Ghiaia <input checked="" type="checkbox"/> Altro : Aiuole		

Struttura			
Sup. utile totale Mq.	N° piani	Sup. esterna	
Tipologia costruttiva muratura <input type="checkbox"/>	acciaio <input type="checkbox"/>	cemento armato <input type="checkbox"/>	mista <input type="checkbox"/>
Anno di costruzione	Destinazione d'uso Istruzione	Effettivo utilizzo Istruzione	
Stato di manutenzione Ottimo <input type="checkbox"/>	Buono <input checked="" type="checkbox"/>	Mediocre <input type="checkbox"/>	Scarso <input type="checkbox"/>
N° posti letto disponibili	N° tende ospitabili	N° totale persone ospitabili	

REGIONE
TOSCANA



N. rif. Carta A11

Denominazione:

PARCHEGGIO PIAZZA SISTO MARINAI (piazza del mercato)

PIAZZA SISTO MARINAI, MONTECALVOLI (area mercato/impianti sportivi)

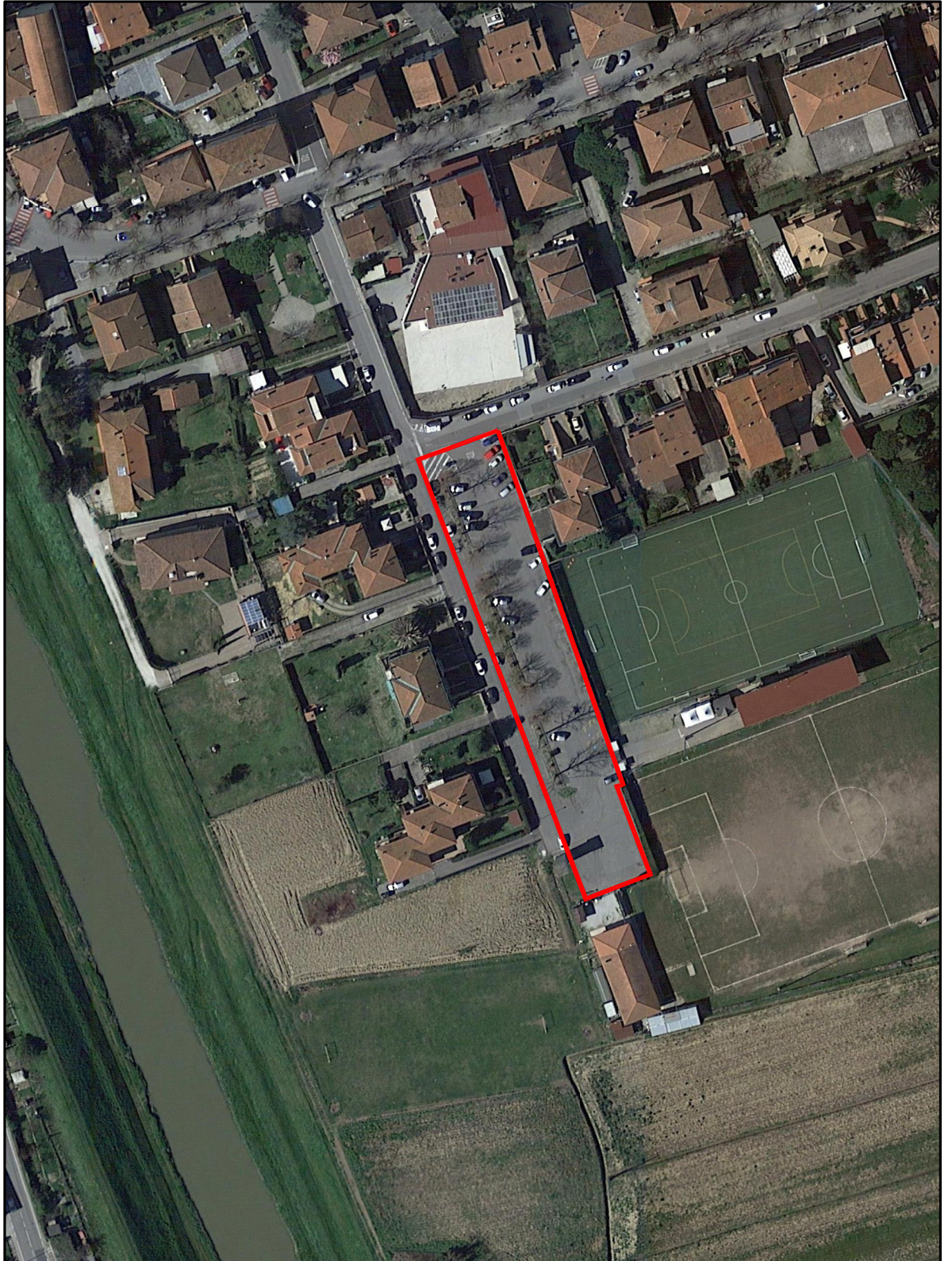



Scheda verifica Aree di Emergenza: AREA/STRUTTURE DI RICOVERO

ID Area SN_SMMONTE	Data 12 SETTEMBRE 2017
N° rif. Carta A12	Denominazione Parcheggio su SP 5 Francesca angolo via Fosso.

Comune Santa Maria a Monte	Cap. 56020	Tel. 0587 261611	Fax 0587 705117
Località / via e n° civico Parcheggio su SP 5 Francesca angolo via Fosso. Montecalvoli		Id. catastale Foglio 33 Part. 596	

	Nome	Indirizzo	Tel.ufficio	Tel.abit.	Tel. cell.
Referente	Comune di S. Maria a Monte - Ufficio Manut. prot civile – Ing. Luciano Pasqualetti	Piazza Vittoria 47	0587 261608		347 3197829
Responsabile	Comune di S Maria a Monte, ufficio tecnico Dott. Luigi Degl'innocenti	Piazza Vittoria 47	0587 261620		
Detentore	Comune di S. Maria a Monte	Piazza Vittoria 47	0587 261611		

Dati area/struttura (Altitudine m. 16,00 s.l.m.)

Proprietà : Comune <input checked="" type="checkbox"/>	Privato <input type="checkbox"/>	Altro Ente <input type="checkbox"/>
Nome Parcheggio su SP 5 Francesca angolo via FOSSO	Indirizzo Parcheggio su SP 5 Francesca angolo via Fosso. Montecalvoli	

Rischi gravanti sull'area/struttura Idraulico <input checked="" type="checkbox"/> Frane <input type="checkbox"/> sismico <input type="checkbox"/> Altro <input type="checkbox"/>		Accessibilità Buona <input checked="" type="checkbox"/> Mediocre <input type="checkbox"/> Scarsa <input type="checkbox"/>	
Disponibilità reti tecnologiche ed enti gestori			Gruppo elettrogeno in attività SI <input type="checkbox"/> NO <input checked="" type="checkbox"/>
<input checked="" type="checkbox"/> Elettricità	Illuminazione pubblica	<input type="checkbox"/> Gas	
<input type="checkbox"/> Acqua		<input type="checkbox"/> Fognatura	

Area esterna

Superficie MQ 750	Eventuale sup. coperta	Superficie	<input checked="" type="checkbox"/> Pianeggiante <input type="checkbox"/> Irregolare
Destinazione d'uso Parcheggio	Effettivo utilizzo Parcheggio.	Altre strutture presenti	
N° posti letto disponibili	N° tende ospitabili	N° totale persone ospitabili	
Accessibilità mezzi di trasporto	<input checked="" type="checkbox"/> Bus 50 posti <input checked="" type="checkbox"/> Bus 20 posti <input checked="" type="checkbox"/> Furgoni <input checked="" type="checkbox"/> Autovetture		
Tipo di superficie	<input checked="" type="checkbox"/> Asfalto <input type="checkbox"/> Terra <input type="checkbox"/> Prato <input type="checkbox"/> Ghiaia <input checked="" type="checkbox"/> Altro : Aiuole		

Struttura

Sup. utile totale Mq.	N° piani	Sup. esterna	
Tipologia costruttiva muratura <input type="checkbox"/>	acciaio <input type="checkbox"/>	cemento armato <input type="checkbox"/>	mista <input type="checkbox"/>
Anno di costruzione	Destinazione d'uso Istruzione	Effettivo utilizzo Istruzione	
Stato di manutenzione Ottimo <input type="checkbox"/>	Buono <input checked="" type="checkbox"/>	Mediocre <input type="checkbox"/>	Scarso <input type="checkbox"/>
N° posti letto disponibili	N° tende ospitabili	N° totale persone ospitabili	

REGIONE
TOSCANA



N. rif. Carta A12

Denominazione:

PARCHEGGIO SP N. 5 VIA FRANCESCA, ANGOLO VIA FOSSO
PARCHEGGIO SP N. 5 VIA FRANCESCA, ANGOLO VIA FOSSO,
MONTECALVOLI





Scheda verifica Aree di Emergenza: AREA/STRUTTURE DI RICOVERO

ID Area SN_SMMONTE	Data 12 SETTEMBRE 2017
N° rif. Carta A13	Denominazione Parcheggio Cinque Case

Comune Santa Maria a Monte	Cap. 56020	Tel. 0587 261611	Fax 0587 705117
Località / via e n° civico Parcheggio Cinque Case, via Cinque Case		Id. catastale Foglio 40 Part. 418	

	Nome	Indirizzo	Tel.ufficio	Tel.abit.	Tel. cell.
Referente	Comune di S. Maria a Monte - Ufficio Manut. prot civile – Ing. Luciano Pasqualetti	Piazza Vittoria 47	0587 261608		347 3197829
Responsabile	Comune di S Maria a Monte, ufficio tecnico Dott. Luigi Degl'innocenti	Piazza Vittoria 47	0587 261620		
Detentore	Comune di S. Maria a Monte	Piazza Vittoria 47	0587 261611		

Dati area/struttura (Altitudine m. 15,00 s.l.m.)

Proprietà : Comune <input checked="" type="checkbox"/>	Privato <input type="checkbox"/>	Altro Ente <input type="checkbox"/>
Nome Parcheggio Cinque Case, di fronte Circolo Arci.		Indirizzo Parcheggio Cinque Case, via Cinque Case

Rischi gravanti sull'area/struttura Idraulico <input checked="" type="checkbox"/> Frane <input type="checkbox"/> sismico <input type="checkbox"/> Altro <input type="checkbox"/>		Accessibilità Buona <input checked="" type="checkbox"/> Mediocre <input type="checkbox"/> Scarsa <input type="checkbox"/>	
Disponibilità reti tecnologiche ed enti gestori			Gruppo elettrogeno in attività SI <input type="checkbox"/> NO <input checked="" type="checkbox"/>
<input checked="" type="checkbox"/> Elettricità	Illuminazione pubblica	<input type="checkbox"/> Gas	
<input type="checkbox"/> Acqua		<input type="checkbox"/> Fognatura	

Area esterna			
Superficie MQ 1500	Eventuale sup. coperta	Superficie	<input checked="" type="checkbox"/> Pianeggiante <input type="checkbox"/> Irregolare
Destinazione d'uso Parcheggio	Effettivo utilizzo Parcheggio – Parco Giochi	Altre strutture presenti	
N° posti letto disponibili	N° tende ospitabili	N° totale persone ospitabili	
Accessibilità mezzi di trasporto	<input checked="" type="checkbox"/> Bus 50 posti <input checked="" type="checkbox"/> Bus 20 posti <input checked="" type="checkbox"/> Furgoni <input checked="" type="checkbox"/> Autovetture		
Tipo di superficie	<input checked="" type="checkbox"/> Asfalto <input type="checkbox"/> Terra <input checked="" type="checkbox"/> Prato <input type="checkbox"/> Ghiaia <input type="checkbox"/> Altro : Aiuole		

Struttura			
Sup. utile totale Mq.	N° piani		Sup. esterna
Tipologia costruttiva muratura <input type="checkbox"/>	acciaio <input type="checkbox"/>	cemento armato <input type="checkbox"/>	mista <input type="checkbox"/>
Anno di costruzione	Destinazione d'uso Istruzione	Effettivo utilizzo Istruzione	
Stato di manutenzione Ottimo <input type="checkbox"/>	Buono <input checked="" type="checkbox"/>	Mediocre <input type="checkbox"/>	Scarso <input type="checkbox"/>
N° posti letto disponibili	N° tende ospitabili	N° totale persone ospitabili	

REGIONE
TOSCANA



N. rif. Carta A13

Denominazione:

PARCHEGGIO CINQUE CASE

Via CINQUE CASE, LOCALITA' CINQUE CASE





Scheda verifica Aree di Emergenza: AREA/STRUTTURE DI RICOVERO

ID Area SN_SMMONTE	Data 12 SETTEMBRE 2017
N° rif. Carta A14	Denominazione Piazza Don Picinoli (piazza della chiesa) San Donato

Comune Santa Maria a Monte	Cap. 56020	Tel. 0587 261611	Fax 0587 705117
Località / via e n° civico Parcheggio Cinque Case, via Cinque Case		Id. catastale Foglio 39 Part. B	

	Nome	Indirizzo	Tel.ufficio	Tel.abit.	Tel. cell.
Referente	Comune di S. Maria a Monte - Ufficio Manut. prot civile – Ing. Luciano Pasqualetti	Piazza Vittoria 47	0587 261608		347 3197829
Responsabile	Comune di S Maria a Monte, ufficio tecnico Dott. Luigi Degl'innocenti	Piazza Vittoria 47	0587 261620		
Detentore	Comune di S. Maria a Monte	Piazza Vittoria 47	0587 261611		

Dati area/struttura (Altitudine m. 15,30 s.l.m.)

Proprietà : Comune <input checked="" type="checkbox"/>	Privato <input type="checkbox"/>	Altro Ente <input type="checkbox"/>
Nome Parcheggio Cinque Case, di fronte Circolo Arci.		Indirizzo Parcheggio Cinque Case, via Cinque Case

Rischi gravanti sull'area/struttura Idraulico <input checked="" type="checkbox"/> Frane <input type="checkbox"/> sismico <input type="checkbox"/> Altro <input type="checkbox"/>		Accessibilità Buona <input checked="" type="checkbox"/> Mediocre <input type="checkbox"/> Scarsa <input type="checkbox"/>	
Disponibilità reti tecnologiche ed enti gestori			Gruppo elettrogeno in attività SI <input type="checkbox"/> NO <input checked="" type="checkbox"/>
<input checked="" type="checkbox"/> Elettricità	Illuminazione pubblica	<input type="checkbox"/> Gas	
<input type="checkbox"/> Acqua		<input type="checkbox"/> Fognatura	

Area esterna			
Superficie MQ 800	Eventuale sup. coperta	Superficie	<input checked="" type="checkbox"/> Pianeggiante <input type="checkbox"/> Irregolare
Destinazione d'uso Aree per centro religioso	Effettivo utilizzo Parcheggio	Altre strutture presenti	
N° posti letto disponibili	N° tende ospitabili	N° totale persone ospitabili	
Accessibilità mezzi di trasporto	<input checked="" type="checkbox"/> Bus 50 posti <input checked="" type="checkbox"/> Bus 20 posti <input checked="" type="checkbox"/> Furgoni <input checked="" type="checkbox"/> Autovetture		
Tipo di superficie	<input checked="" type="checkbox"/> Asfalto <input type="checkbox"/> Terra <input checked="" type="checkbox"/> Prato <input type="checkbox"/> Ghiaia <input checked="" type="checkbox"/> Altro : Aiuole		

Struttura					
Sup. utile totale		N° piani		Sup. esterna	
Tipologia costruttiva muratura <input type="checkbox"/>	acciaio <input type="checkbox"/>	cemento armato <input type="checkbox"/>	mista <input type="checkbox"/>		
Anno di costruzione		Destinazione d'uso Istruzione		Effettivo utilizzo Istruzione	
Stato di manutenzione Ottimo <input type="checkbox"/>	Buono <input checked="" type="checkbox"/>	Mediocre <input type="checkbox"/>	Scarso <input type="checkbox"/>		
N° posti letto disponibili		N° tende ospitabili		N° totale persone ospitabili	

REGIONE
TOSCANA



N. rif. Carta A14

Denominazione:

PIAZZA DON PICINOLI (Piazza della Chiesa)

PIAZZA DON PICINOLI, SAN DONATO





Scheda verifica Aree di Emergenza: AREA/STRUTTURE DI RICOVERO

ID Area SN_SMMONTE	Data 12 SETTEMBRE 2017
N° rif. Carta A15	Denominazione Parcheggio via A. Volta (zona industriale Ponticelli)

Comune Santa Maria a Monte	Cap. 56020	Tel. 0587 261611	Fax 0587 705117
Località / via e n° civico Parcheggio via A. Volta (zona industriale Ponticelli)		Id. catastale Foglio 27 Part. 799	

	Nome	Indirizzo	Tel.ufficio	Tel.abit.	Tel. cell.
Referente	Comune di S. Maria a Monte - Ufficio Manut. prot civile – Ing. Luciano Pasqualetti	Piazza Vittoria 47	0587 261608		347 3197829
Responsabile	Comune di S Maria a Monte, ufficio tecnico Dott. Luigi Degl'innocenti	Piazza Vittoria 47	0587 261620		
Detentore	Comune di S. Maria a Monte	Piazza Vittoria 47	0587 261611		

Dati area/struttura (Altitudine m. 16,00 s.l.m.)

Proprietà : Comune <input checked="" type="checkbox"/>	Privato <input type="checkbox"/>	Altro Ente <input type="checkbox"/>
Nome Parcheggio via A. Volta (zona industriale Ponticelli)	Indirizzo Parcheggio via A. Volta (zona industriale Ponticelli)	

Rischi gravanti sull'area/struttura Idraulico <input checked="" type="checkbox"/> Frane <input type="checkbox"/> sismico <input type="checkbox"/> Altro <input type="checkbox"/>		Accessibilità Buona <input checked="" type="checkbox"/> Mediocre <input type="checkbox"/> Scarsa <input type="checkbox"/>	
Disponibilità reti tecnologiche ed enti gestori			Gruppo elettrogeno in attività SI <input type="checkbox"/> NO <input checked="" type="checkbox"/>
<input checked="" type="checkbox"/> Elettricità	illuminazione pubblica	<input type="checkbox"/> Gas	
<input type="checkbox"/> Acqua		<input type="checkbox"/> Fognatura	

Area esterna			
Superficie MQ 1400	Eventuale sup. coperta	Superficie	<input checked="" type="checkbox"/> Pianeggiante <input type="checkbox"/> Irregolare
Destinazione d'uso Parcheggio	Effettivo utilizzo Parcheggio	Altre strutture presenti	
N° posti letto disponibili	N° tende ospitabili	N° totale persone ospitabili	
Accessibilità mezzi di trasporto	<input checked="" type="checkbox"/> Bus 50 posti <input checked="" type="checkbox"/> Bus 20 posti <input checked="" type="checkbox"/> Furgoni <input checked="" type="checkbox"/> Autovetture		
Tipo di superficie	<input checked="" type="checkbox"/> Asfalto <input type="checkbox"/> Terra <input type="checkbox"/> Prato <input type="checkbox"/> Ghiaia <input checked="" type="checkbox"/> Altro : Aiuole		

Struttura			
Sup. utile totale	N° piani	Sup. esterna	
Tipologia costruttiva muratura <input type="checkbox"/>	acciaio <input type="checkbox"/>	cemento armato <input type="checkbox"/>	mista <input type="checkbox"/>
Anno di costruzione	Destinazione d'uso Istruzione	Effettivo utilizzo Istruzione	
Stato di manutenzione Ottimo <input type="checkbox"/>	Buono <input checked="" type="checkbox"/>	Mediocre <input type="checkbox"/>	Scarso <input type="checkbox"/>
N° posti letto disponibili	N° tende ospitabili	N° totale persone ospitabili	

REGIONE
TOSCANA



N. rif. Carta A15

Denominazione:

PARCHEGGIO VIA A. VOLTA (Zona Industriale Ponticelli)

Via A.VOLTA (Zona Industriale Ponticelli)





Scheda verifica Aree di Emergenza: AREA/STRUTTURE DI RICOVERO

ID Area SN_SMMONTE	Data 12 SETTEMBRE 2017
N° rif. Carta A16	Denominazione Parcheggio via Francesca (presso parco giochi) Ponticelli

Comune Santa Maria a Monte	Cap. 56020	Tel. 0587 261611	Fax 0587 705117
Località / via e n° civico Parcheggio via Francesca (presso parco giochi) Ponticelli		Id. catastale Foglio 30 Part. 334, 335, 560, 637 ecc.	

	Nome	Indirizzo	Tel.ufficio	Tel.abit.	Tel. cell.
Referente	Comune di S. Maria a Monte - Ufficio Manut. prot civile – Ing. Luciano Pasqualetti	Piazza Vittoria 47	0587 261608		347 3197829
Responsabile	Comune di S Maria a Monte, ufficio tecnico Dott. Luigi Degl'innocenti	Piazza Vittoria 47	0587 261620		
Detentore	Comune di S. Maria a Monte	Piazza Vittoria 47	0587 261611		

Dati area/struttura (Altitudine m. 15,00 s.l.m.)

Proprietà : Comune <input checked="" type="checkbox"/>	Privato <input type="checkbox"/>	Altro Ente <input type="checkbox"/>
Nome Parcheggio via Francesca (presso parco giochi) Ponticelli	Indirizzo Parcheggio via Francesca (presso parco giochi) Ponticelli	

Rischi gravanti sull'area/struttura Idraulico <input checked="" type="checkbox"/> Frane <input type="checkbox"/> sismico <input type="checkbox"/> Altro <input type="checkbox"/>		Accessibilità Buona <input checked="" type="checkbox"/> Mediocre <input type="checkbox"/> Scarsa <input type="checkbox"/>	
Disponibilità reti tecnologiche ed enti gestori			Gruppo elettrogeno in attività
<input checked="" type="checkbox"/> Elettricità	illuminazione pubblica	<input type="checkbox"/> Gas	SI <input type="checkbox"/> NO <input checked="" type="checkbox"/>
<input type="checkbox"/> Acqua		<input type="checkbox"/> Fognatura	

Area esterna

Superficie MQ 5000	Eventuale sup. coperta	Superficie	<input checked="" type="checkbox"/> Pianeggiante <input type="checkbox"/> Irregolare
Destinazione d'uso Parcheggio – Parco Giochi	Effettivo utilizzo Parcheggio – Parco Giochi	Altre strutture presenti	
N° posti letto disponibili	N° tende ospitabili	N° totale persone ospitabili	
Accessibilità mezzi di trasporto	<input checked="" type="checkbox"/> Bus 50 posti <input checked="" type="checkbox"/> Bus 20 posti <input checked="" type="checkbox"/> Furgoni <input checked="" type="checkbox"/> Autovetture		
Tipo di superficie	<input checked="" type="checkbox"/> Asfalto <input type="checkbox"/> Terra <input checked="" type="checkbox"/> Prato <input checked="" type="checkbox"/> Ghiaia <input checked="" type="checkbox"/> Altro : Aiuole		

Struttura

Sup. utile totale Mq.	N° piani	Sup. esterna	
Tipologia costruttiva muratura <input type="checkbox"/>	acciaio <input type="checkbox"/>	cemento armato <input type="checkbox"/>	mista <input type="checkbox"/>
Anno di costruzione	Destinazione d'uso Istruzione	Effettivo utilizzo Istruzione	
Stato di manutenzione Ottimo <input type="checkbox"/>	Buono <input checked="" type="checkbox"/>	Mediocre <input type="checkbox"/>	Scarso <input type="checkbox"/>
N° posti letto disponibili	N° tende ospitabili	N° totale persone ospitabili	

REGIONE
TOSCANA



N. rif. Carta A16

Denominazione:

PARCHEGGIO VIA FRANCESCA (Presso Parco giochi Ponticelli)

Via FRANCESCA (Presso parco giochi Ponticelli)





Scheda verifica Aree di Emergenza: AREA/STRUTTURE DI RICOVERO

ID Area SN_SMMONTE	Data 12 SETTEMBRE 2017
N° rif. Carta A17	Denominazione Parcheggio via Usciana (presso impianti sportivi) Ponticelli

Comune Santa Maria a Monte	Cap. 56020	Tel. 0587 261611	Fax 0587 705117
Località / via e n° civico Parcheggio via Usciana (presso impianti sportivi) Ponticelli		Id. catastale Foglio 27 Part. 127, 177, 309.	

	Nome	Indirizzo	Tel.ufficio	Tel.abit.	Tel. cell.
Referente	Comune di S. Maria a Monte - Ufficio Manut. prot civile – Ing. Luciano Pasqualetti	Piazza Vittoria 47	0587 261608		347 3197829
Responsabile	Comune di S Maria a Monte, ufficio tecnico Dott. Luigi Degl'innocenti	Piazza Vittoria 47	0587 261620		
Detentore	Comune di S. Maria a Monte	Piazza Vittoria 47	0587 261611		

Dati area/struttura (Altitudine m. 15,40 s.l.m.)

Proprietà : Comune <input checked="" type="checkbox"/>	Privato <input type="checkbox"/>	Altro Ente <input type="checkbox"/>
Nome Parcheggio via Usciana (presso impianti sportivi) Ponticelli	Indirizzo Parcheggio via Usciana (presso impianti sportivi) Ponticelli	

Rischi gravanti sull'area/struttura Idraulico <input checked="" type="checkbox"/> Frane <input type="checkbox"/> sismico <input type="checkbox"/> Altro <input type="checkbox"/>		Accessibilità Buona <input checked="" type="checkbox"/> Mediocre <input type="checkbox"/> Scarsa <input type="checkbox"/>	
Disponibilità reti tecnologiche ed enti gestori			Gruppo elettrogeno in attività SI <input type="checkbox"/> NO <input checked="" type="checkbox"/>
<input checked="" type="checkbox"/> Elettricità	Illuminazione pubblica	<input type="checkbox"/> Gas	
<input type="checkbox"/> Acqua		<input type="checkbox"/> Fognatura	

Area esterna			
Superficie MQ 4800	Eventuale sup. coperta	Superficie	<input checked="" type="checkbox"/> Pianeggiante <input type="checkbox"/> Irregolare
Destinazione d'uso Verde sportivo	Effettivo utilizzo Parcheggio impianti sportivi	Altre strutture presenti	
N° posti letto disponibili	N° tende ospitabili	N° totale persone ospitabili	
Accessibilità mezzi di trasporto	<input checked="" type="checkbox"/> Bus 50 posti <input checked="" type="checkbox"/> Bus 20 posti <input checked="" type="checkbox"/> Furgoni <input checked="" type="checkbox"/> Autovetture		
Tipo di superficie	<input checked="" type="checkbox"/> Asfalto <input type="checkbox"/> Terra <input checked="" type="checkbox"/> Prato <input type="checkbox"/> Ghiaia <input type="checkbox"/> Altro : Aiuole		

Struttura			
Sup. utile totale Mq.	N° piani		Sup. esterna
Tipologia costruttiva muratura <input type="checkbox"/>	acciaio <input type="checkbox"/>	cemento armato <input type="checkbox"/>	mista <input type="checkbox"/>
Anno di costruzione	Destinazione d'uso Istruzione	Effettivo utilizzo Istruzione	
Stato di manutenzione Ottimo <input type="checkbox"/>	Buono <input checked="" type="checkbox"/>	Mediocre <input type="checkbox"/>	Scarso <input type="checkbox"/>
N° posti letto disponibili	N° tende ospitabili	N° totale persone ospitabili	

REGIONE
TOSCANA



N. rif. Carta A17

Denominazione:

PARCHEGGIO VIA USCIANA (Presso Impianti Ponticelli)

Via Usciana (Presso Impianti Sportivi)





Scheda verifica Aree di Emergenza: AREA/STRUTTURE DI RICOVERO

ID Area SN_SMM026	Data 12 settembre 2017
N° rif. Carta R1	Denominazione Area tendopoli presso impianti sportivi di Ponticelli

Comune Santa Maria a Monte	Cap. 56020	Tel.	Fax
Località / via e n° civico Ponticelli Via Usciana		Id. catastale Foglio 26 Part. 76, 83 ,137,157,183, 286 ecc	

	Nome	Indirizzo	Tel.ufficio	Tel.abit.	Tel. cell.
Referente	Comune di S. Maria a Monte - Ufficio Manut. prot civile – Ing. Luciano Pasqualetti	Piazza Vittoria 47	0587 261608		347 3197829
Responsabile	Comune di S Maria a Monte, ufficio tecnico Dott. Luigi Degl'innocenti	Piazza Vittoria 47	0587 261620		
Detentore	Comune di S. Maria a Monte	Piazza Vittoria 47	0587 261611		

Dati area/struttura (Altitudine m. 15,40 s.l.m.)

Proprietà : Comune <input checked="" type="checkbox"/>	Privato <input type="checkbox"/>	Altro Ente <input type="checkbox"/>
Nome Area tendopoli presso impianti sportivi Ponticelli	Indirizzo Campo sportivo G .Di Lupo, Via Usciana, Ponticelli	

Rischi gravanti sull'area/struttura Idraulico <input checked="" type="checkbox"/> Frane <input type="checkbox"/> sismico <input type="checkbox"/> Altro <input checked="" type="checkbox"/> per gli spogliatoi eseguito miglioram. sismico (prat .G.C. 38/05)		Accessibilità Buona <input checked="" type="checkbox"/> Mediocre <input type="checkbox"/> Scarsa <input type="checkbox"/>	
Disponibilità reti tecnologiche ed enti gestori			Gruppo elettrogeno in attività SI <input type="checkbox"/> NO <input checked="" type="checkbox"/>
<input checked="" type="checkbox"/> Elettricità	<input checked="" type="checkbox"/> Gas		
<input checked="" type="checkbox"/> Acqua	<input checked="" type="checkbox"/> Fognatura		

Area esterna TENDOPOLI

Superficie Mq 32800	Eventuale sup. coperta Mq 2200 spogliatoi campo sussidiario e palestra	Superficie totale Mq 35000	<input checked="" type="checkbox"/> Pianegg. <input type="checkbox"/> Irregolare
Destinazione d'uso: impianti sportivi Ponticelli	Effettivo utilizzo: campi calcio, Campo sussidiario Ponticelli, palestra comunale Ponticelli	Altre strutture presenti Stadio G, di Lupo Ponticelli.	
N° posti letto disponibili 1450	N° tende ospitabili 250 tende da 6 posti	N° totale persone ospitabili: 1500	
Accessibilità mezzi di trasporto	<input checked="" type="checkbox"/> Bus 50 posti <input checked="" type="checkbox"/> Bus 20 posti <input checked="" type="checkbox"/> Furgoni <input checked="" type="checkbox"/> Autovetture		
Tipo di superficie	<input checked="" type="checkbox"/> Asfalto <input type="checkbox"/> Terra <input checked="" type="checkbox"/> Prato <input type="checkbox"/> Ghiaia <input type="checkbox"/> Altro		

Struttura

Sup. utile totale Mq. 200 (spogliatoi,docce e wc) mq 2000 palestra antisismica	N° piani 1	Sup. esterna 32800 (campo sussidiario + altro campo accanto allo stadio + campini c/o palestra)	
Tipologia costruttiva muratura (spogliatoi Sussidiario) <input checked="" type="checkbox"/>	acciaio <input type="checkbox"/>	cemento armato Palestra <input checked="" type="checkbox"/>	mista <input type="checkbox"/>
Anno di costruzione: spogliatoi 1970, con miglioramento sismico anno 2005. Palestra 1986	Destinazione d'uso Verde sportivo	Effettivo utilizzo Verde sportivo	
Stato di manutenzione Ottimo <input type="checkbox"/>	Buono <input checked="" type="checkbox"/>	Mediocre <input type="checkbox"/>	Scarso <input type="checkbox"/>
N° posti letto disponibili	N° tende ospitabili	N° totale persone ospitabili:	

REGIONE
TOSCANA



N. rif. Carta R1

Denominazione:

AREA TENDOPOLI PRESSO GLI IMPIANTI SPORTIVI DI PONTICELLI

VIA USCIANA, PONTICELLI



1) spogliatoi

**Scheda verifica Aree di Emergenza: AREA/STRUTTURE DI RICOVERO**

ID Area SN_SMM026	Data 12 settembre 2017
N° rif. Carta R2	Denominazione Area tendopoli presso impianti sportivi Montecalvoli

Comune Santa Maria a Monte	Cap. 56020	Tel.	Fax
Località / via e n° civico Piazza Sisto Marinai Montecalvoli		Id. catastale Foglio 23 Part. 634, 636, 638	

	Nome	Indirizzo	Tel.ufficio	Tel.abit.	Tel. cell.
Referente	Comune di S. Maria a Monte - Ufficio Manutenzione – Ing. Luciano Pasqualetti	Piazza Vittoria 47	0587 261608		347 3197829
Responsabile	Comune di S. Maria a Monte - Ufficio Manutenzione – Ing. Luciano Pasqualetti	Piazza Vittoria 47	0587 261608		347 3197829
Detentore	Comune di S. Maria a Monte	Piazza Vittoria 47	0587 261608		347 3197829

Dati area/struttura (Altitudine m. 16,90 s.l.m.)

Proprietà : Comune <input type="checkbox"/>	Privato <input type="checkbox"/>	Area sportiva gestita dal Comune . <input checked="" type="checkbox"/>
Nome Area tendopoli presso impianti sportivi Montecalvoli	Indirizzo Impianti sportivi, Piazza Sisto Marinai Montecalvoli	

Rischi gravanti sull'area/struttura Idraulico <input type="checkbox"/> Frane <input type="checkbox"/> sismico <input type="checkbox"/> Altro <input type="checkbox"/>		Accessibilità Buona <input checked="" type="checkbox"/> Mediocre <input type="checkbox"/> Scarsa <input type="checkbox"/>	
Disponibilità reti tecnologiche ed enti gestori			Gruppo elettrogeno in attività
<input checked="" type="checkbox"/> Elettricità	<input type="checkbox"/> Gas	SI <input type="checkbox"/> NO <input checked="" type="checkbox"/>	
<input checked="" type="checkbox"/> Acqua	<input checked="" type="checkbox"/> Fognatura		

Area esterna (TENDOPOLI)

Superficie Mq 15250	Eventuale sup. coperta Mq 550 spogliatoi e wc campo principale, calcetto e sotto tribuna	Superficie totale Mq 15800	<input checked="" type="checkbox"/> Pianegg. <input type="checkbox"/> Irregolare
Destinazione d'uso: verde sportivo	Effettivo utilizzo impianti sportivi Montecalvoli	Altre strutture presenti	
N° posti letto disponibili 720	N° tende ospitabili 120 tende da 6 posti	N° totale persone ospitabili: 720	
Accessibilità mezzi di trasporto	<input checked="" type="checkbox"/> Bus 50 posti <input checked="" type="checkbox"/> Bus 20 posti <input checked="" type="checkbox"/> Furgoni <input checked="" type="checkbox"/> Autovetture		
Tipo di superficie	<input checked="" type="checkbox"/> Asfalto <input type="checkbox"/> Terra <input checked="" type="checkbox"/> Prato <input type="checkbox"/> Ghiaia <input type="checkbox"/> Altro		

Struttura

Sup. utile totale Mq. 60 (spogliatoi, docce e wc)	N° piani 1	Sup. esterna 2240 mq	
Tipologia costruttiva: <input checked="" type="checkbox"/>	acciaio <input checked="" type="checkbox"/>	cemento armato (struttura tribuna) <input checked="" type="checkbox"/>	Struttura in legno (spogliatoio x calcetto). <input checked="" type="checkbox"/>
Anno di costruzione 1980, con miglioramento sismico 2005	Destinazione d'uso Verde sportivo	Effettivo utilizzo Spogliatoi campo principale	
Stato di manutenzione Ottimo <input type="checkbox"/>	Buono <input checked="" type="checkbox"/>	Mediocre <input type="checkbox"/>	Scarso <input type="checkbox"/>
N° posti letto disponibili	N° tende ospitabili	N° totale persone ospitabili:	

REGIONE
TOSCANA



N. rif. Carta R2

Denominazione:

AREA TENDOPOLI PRESSO GLI IMPIANTI SPORTIVI DI MONTECALVOLI
P.za SISTO MARINAI, MONTECALVOLI



1) spogliatoi (con miglioramento sismico)

2) spogliatoi (antisismici)

3) spogliatoi (antisismici)



Scheda verifica Aree di Emergenza: AREA/STRUTTURE DI RICOVERO

ID Area SN_SMM026	Data 12 settembre 2017
N° rif. Carta R3	Denominazione Area tendopoli presso giardini Cerretti

Comune Santa Maria a Monte	Cap. 56020	Tel.	Fax
Località / via e n° civico Cerretti , Via Cerretti presso giardini c/o scuola Materna ed elementare		Id. catastale Foglio 14 Part. 71, 73, 100,102,103, ecc	

	Nome	Indirizzo	Tel.ufficio	Tel.abit.	Tel. cell.
Referente	Comune di S. Maria a Monte - Ufficio Manut. prot civile – Ing. Luciano Pasqualetti	Piazza Vittoria 47	0587 261608		347 3197829
Responsabile	Comune di S Maria a Monte, ufficio tecnico Dott. Luigi Degl'innocenti	Piazza Vittoria 47	0587 261620		
Detentore	Comune di S. Maria a Monte	Piazza Vittoria 47	0587 261611		

Dati area/struttura (Altitudine m.90,00 s.l.m.)

Proprietà : Comune <input checked="" type="checkbox"/>	Privato <input type="checkbox"/>	Altro <input checked="" type="checkbox"/>
Nome Area tendopoli presso giardini Cerretti	Indirizzo Cerretti, via Cerretti c/o scuole materna ed elementare	

Rischi gravanti sull'area/struttura Idraulico <input type="checkbox"/> Frane <input type="checkbox"/> sismico <input type="checkbox"/> Altro <input type="checkbox"/>		Accessibilità Buona <input checked="" type="checkbox"/> Mediocre <input type="checkbox"/> Scarsa <input type="checkbox"/>	
Disponibilità reti tecnologiche ed enti gestori			Gruppo elettrogeno in attività SI <input type="checkbox"/> NO <input checked="" type="checkbox"/>
<input checked="" type="checkbox"/> Elettricità	<input checked="" type="checkbox"/> Gas		
<input checked="" type="checkbox"/> Acqua	<input checked="" type="checkbox"/> Fognatura		

Area esterna TENDOPOLI

Superficie Mq 4500	Eventuale sup. coperta	Superficie totale mq 4500	<input checked="" type="checkbox"/> Pianegg. <input type="checkbox"/> Irregolare
Destinazione d'uso: verde pubblico, parcheggio, Area destinata all'istruzione	Effettivo utilizzo: campi calcio, verde pubblico, parcheggio, Area destinata all'istruzione	Altre strutture presenti Scuola Materna e scuola Elementare.	
N° posti letto disponibili 240	N° tende ospitabili 40 tende da 6 posti	N° totale persone ospitabili: 240	
Accessibilità mezzi di trasporto	<input checked="" type="checkbox"/> Bus 50 posti <input checked="" type="checkbox"/> Bus 20 posti <input checked="" type="checkbox"/> Furgoni <input checked="" type="checkbox"/> Autovetture		
Tipo di superficie	<input checked="" type="checkbox"/> Asfalto <input checked="" type="checkbox"/> Terra <input checked="" type="checkbox"/> Prato <input type="checkbox"/> Ghiaia <input type="checkbox"/> prato sintetico		

Struttura

Sup. utile totale	N° piani 1	Sup. esterna	
Tipologia costruttiva <input type="checkbox"/>	acciaio <input type="checkbox"/>	cemento armato <input type="checkbox"/>	altro <input type="checkbox"/>
Anno di costruzione:	Destinazione d'uso		Effettivo utilizzo
Stato di manutenzione Ottimo <input type="checkbox"/>	Buono <input type="checkbox"/>	Mediocre <input type="checkbox"/>	Scarso <input type="checkbox"/>
N° posti letto disponibili	N° tende ospitabili	N° totale persone ospitabili:	

REGIONE
TOSCANA



N. rif. Carta R3

Denominazione:

AREA TENDOPOLI PRESSO GIARDINI CERRETTI

Via CERRETTI, GIARDINI PRESSO SCUOLA MATERNA/ ELEMENTARE

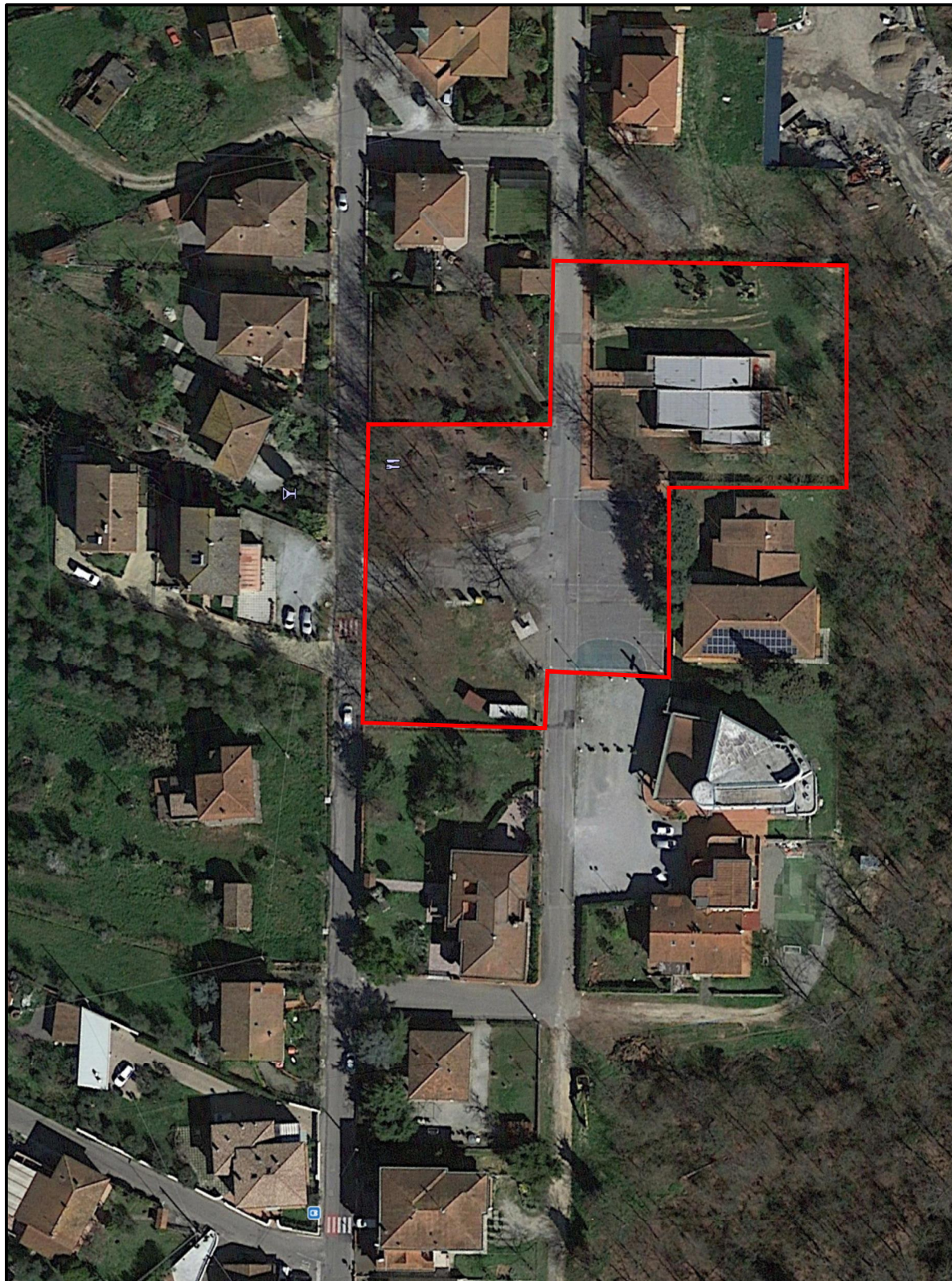



Scheda verifica Aree di Emergenza: AREA/STRUTTURE DI RICOVERO

ID Area SN_SMM026	Data 12 settembre 2017
N° rif. Carta R4	Denominazione Area tendopoli presso impianti sportivi via Fonte

Comune Santa Maria a Monte	Cap. 56020	Tel.	Fax
Località / via e n° civico Via Fonte Santa Maria a Monte		Id. catastale Foglio 23 Part. 241, 1747, ecc	

	Nome	Indirizzo	Tel.ufficio	Tel.abit.	Tel. cell.
Referente	Comune di S. Maria a Monte - Ufficio Manut. prot civile – Ing. Luciano Pasqualetti	Piazza Vittoria 47	0587 261608		347 3197829
Responsabile	Comune di S Maria a Monte, ufficio tecnico Dott. Luigi Degl'innocenti	Piazza Vittoria 47	0587 261620		
Detentore	Comune di S. Maria a Monte	Piazza Vittoria 47	0587 261611		

Dati area/struttura (Altitudine m.85,00 s.l.m.)

Proprietà : Comune <input type="checkbox"/>	Privato <input type="checkbox"/>	Area sportiva gestita dal Comune <input checked="" type="checkbox"/>
Nome Area tendopoli presso impianti sportivi via Fonte		Indirizzo Impianti sportivi via Fonte Santa Maria a Monte

Rischi gravanti sull'area/struttura Idraulico <input type="checkbox"/> Frane <input checked="" type="checkbox"/> sismico <input type="checkbox"/> Altro <input type="checkbox"/>		Accessibilità Buona <input checked="" type="checkbox"/> Mediocre <input type="checkbox"/> Scarsa <input type="checkbox"/>	
Disponibilità reti tecnologiche ed enti gestori			Gruppo elettrogeno in attività SI <input type="checkbox"/> NO <input checked="" type="checkbox"/>
<input checked="" type="checkbox"/> Elettricità	<input checked="" type="checkbox"/> Gas		
<input checked="" type="checkbox"/> Acqua	<input checked="" type="checkbox"/> Fognatura		

Area esterna TENDOPOLI

Superficie Mq 2240	Eventuale sup. coperta Mq 60 spogliatoi	Superficie totale Mq 2300	<input type="checkbox"/> Pianegg. <input checked="" type="checkbox"/> Irregolare
Destinazione d'uso: verde sportivo	Effettivo utilizzo: campi calcio,	Altre strutture presenti	
N° posti letto disponibili 32	N° tende ospitabili 4 tende da 8 posti	N° totale persone ospitabili: 32	
Accessibilità mezzi di trasporto	<input checked="" type="checkbox"/> Bus 50 posti <input checked="" type="checkbox"/> Bus 20 posti <input checked="" type="checkbox"/> Furgoni <input checked="" type="checkbox"/> Autovetture		
Tipo di superficie	<input type="checkbox"/> Asfalto <input checked="" type="checkbox"/> Terra <input checked="" type="checkbox"/> Prato <input type="checkbox"/> Ghiaia <input checked="" type="checkbox"/> prato sintetico		

Struttura

Sup. utile totale Mq. 60 (spogliatoi,docce e wc)	N° piani 1	Sup. esterna Mq 2240	
Tipologia costruttiva <input type="checkbox"/> acciaio <input type="checkbox"/>	<input type="checkbox"/> cemento armato <input type="checkbox"/>	Struttura in legno per spogliatoi campo calcetto <input checked="" type="checkbox"/>	
Anno di costruzione: spogliatoi anno 2006.	Destinazione d'uso Verde sportivo	Effettivo utilizzo Verde sportivo	
Stato di manutenzione Ottimo <input type="checkbox"/>	Buono <input type="checkbox"/>	Mediocre <input checked="" type="checkbox"/>	Scarso <input type="checkbox"/>
N° posti letto disponibili	N° tende ospitabili	N° totale persone ospitabili:	

REGIONE
TOSCANA



N. rif. Carta R4

Denominazione:

AREA TENDOPOLI PRESSO GLI IMPIANTI SPORTIVI VIA FONTE

Via FONTE, SANTA MARIA A MONTE



1) spogliatoi



Scheda verifica Aree di Emergenza: AREA/STRUTTURE DI RICOVERO

ID Area SN_SMM026	Data 12 settembre 2017
N° rif. Carta R5	Denominazione Area tendopoli presso PIP Ponticelli

Comune Santa Maria a Monte	Cap. 56020	Tel.	Fax
Località / via e n° civico Via 8 Marzo, Ponticelli		Id. catastale Foglio 26 Part. 816, 822,	

	Nome	Indirizzo	Tel.ufficio	Tel.abit.	Tel. cell.
Referente	Comune di S. Maria a Monte - Ufficio Manut. prot civile – Ing. Luciano Pasqualetti	Piazza Vittoria 47	0587 261608		347 3197829
Responsabile	Comune di S Maria a Monte, ufficio tecnico Dott. Luigi Degl'innocenti	Piazza Vittoria 47	0587 261620		
Detentore	Comune di S. Maria a Monte	Piazza Vittoria 47	0587 261611		

Dati area/struttura (Altitudine m.15,40 s.l.m.)

Proprietà : Comune <input checked="" type="checkbox"/>	Privato <input type="checkbox"/>	Altro <input type="checkbox"/>
Nome Area tendopoli presso PIP Ponticelli	Indirizzo Area tendopoli presso PIP Ponticelli via 8 Marzo	

Rischi gravanti sull'area/struttura		Accessibilità	
Idrraulico <input checked="" type="checkbox"/>	Frane <input type="checkbox"/>	sismico <input type="checkbox"/>	Altro <input type="checkbox"/>
		Buona <input checked="" type="checkbox"/>	Mediocre <input type="checkbox"/>
		Scarsa <input type="checkbox"/>	
Disponibilità reti tecnologiche ed enti gestori			Gruppo elettrogeno in attività
<input checked="" type="checkbox"/> Elettricità	<input checked="" type="checkbox"/> Gas	SI <input type="checkbox"/>	
<input checked="" type="checkbox"/> Acqua	<input checked="" type="checkbox"/> Fognatura	NO <input checked="" type="checkbox"/>	

Area esterna TENDOPOLI

Superficie Mq 12.500	Eventuale sup. coperta	Superficie totale Mq 12.500	<input checked="" type="checkbox"/> Pianegg. <input type="checkbox"/> Irregolare
Destinazione d'uso: PIP	Effettivo utilizzo: Opere urbanizzazione PIP	Altre strutture presenti	
N° posti letto disponibili 480	N° tende ospitabili 80 tende da 6 posti	N° totale persone ospitabili: 480	
Accessibilità mezzi di trasporto	<input checked="" type="checkbox"/> Bus 50 posti <input checked="" type="checkbox"/> Bus 20 posti <input checked="" type="checkbox"/> Furgoni <input checked="" type="checkbox"/> Autovetture		
Tipo di superficie	<input checked="" type="checkbox"/> Asfalto <input checked="" type="checkbox"/> Terra <input checked="" type="checkbox"/> Prato <input type="checkbox"/> Ghiaia <input type="checkbox"/> prato sintetico		

Struttura

Sup. utile totale	N° piani	Sup. esterna	
Tipologia costruttiva <input type="checkbox"/>	acciaio <input type="checkbox"/>	cemento armato <input type="checkbox"/>	<input type="checkbox"/>
Anno di costruzione: 2010	Destinazione d'uso PIP	Effettivo utilizzo PIP	
Stato di manutenzione Ottimo <input checked="" type="checkbox"/>	Buono <input checked="" type="checkbox"/>	Mediocre <input checked="" type="checkbox"/>	Scarso <input type="checkbox"/>
N° posti letto disponibili	N° tende ospitabili	N° totale persone ospitabili:	

REGIONE
TOSCANA



N. rif. Carta R5
Denominazione:
AREA TENDOPOLI PRESSO PIP PONTICELLI
Via 8 MARZO, PONTICELLI

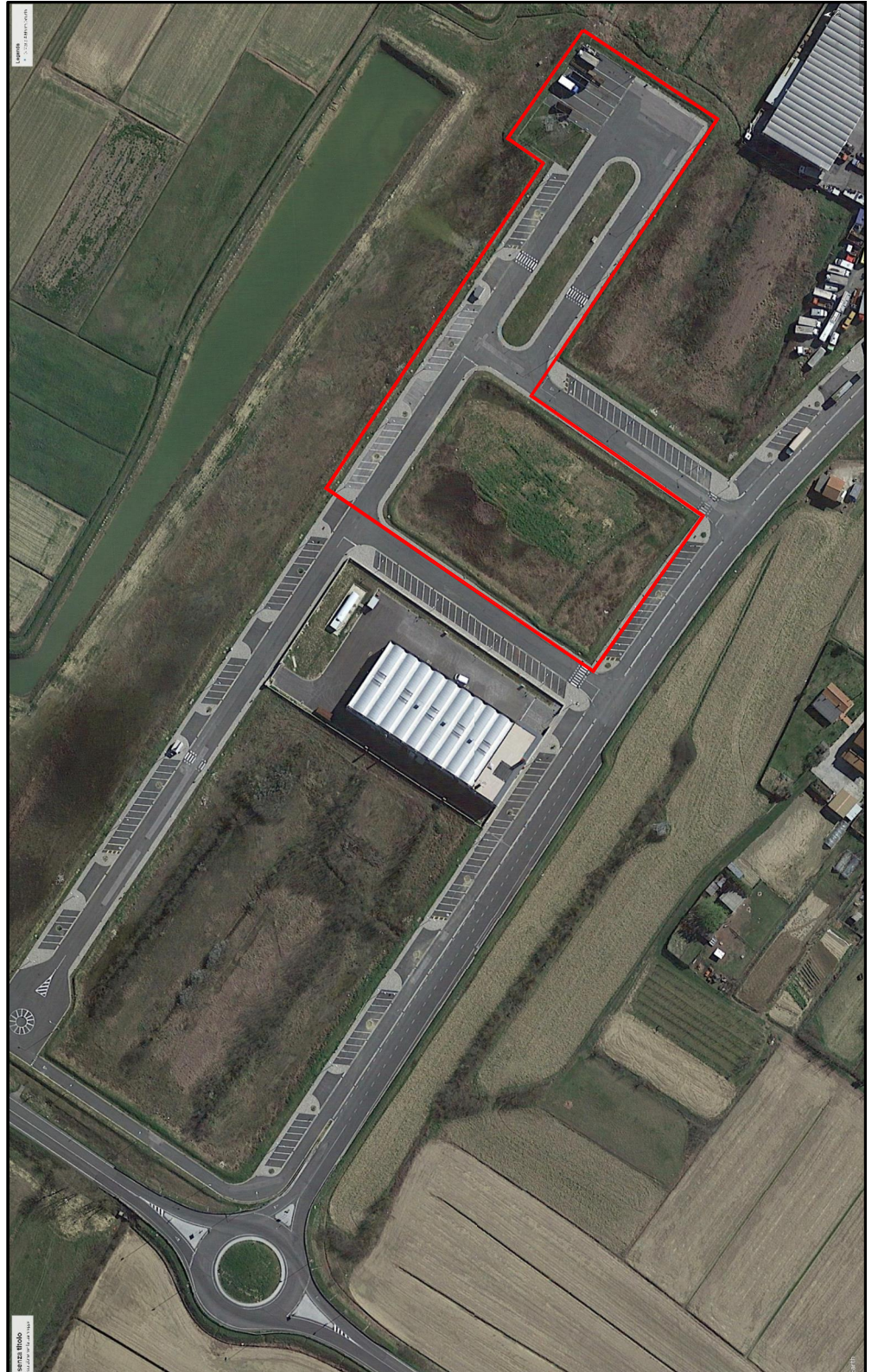

**Scheda verifica Aree di Emergenza: AREA/STRUTTURE DI RICOVERO**

ID Area SN_SMM026	Data 12 settembre 2017
N° rif. Carta RC1	Denominazione Palestra Comunale via Usciana Ponticelli (presso impianti sportivi).

Comune Santa Maria a Monte	Cap. 56020	Tel.	Fax
Località / via e n° civico Palestra Comunale via Usciana Ponticelli (presso impianti sportivi).		Id. catastale Foglio 26	Part. 137, 157

	Nome	Indirizzo	Tel.ufficio	Tel.abit.	Tel. cell.
Referente	Comune di S. Maria a Monte - Ufficio Manutenzione – Ing. Luciano Pasqualetti	Piazza Vittoria 47	0587 261608		347 3197829
Responsabile	Comune di S. Maria a Monte - Ufficio Manutenzione – Ing. Luciano Pasqualetti	Piazza Vittoria 47	0587 261608		347 3197829
Detentore	Comune di S. Maria a Monte	Piazza Vittoria 47	0587 261608		347 3197829

Dati area/struttura (Altitudine m. 15,80 s.l.m.)

Proprietà : Comune <input checked="" type="checkbox"/>	Privato <input type="checkbox"/>	Altro Ente <input type="checkbox"/>
Nome Palestra Comunale via Usciana Ponticelli (c/o impianti sportivi).	Indirizzo Palestra Comunale via Usciana Ponticelli (presso impianti sportivi).	

Rischi gravanti sull'area/struttura Idraulico <input checked="" type="checkbox"/> Frane <input type="checkbox"/> sismico <input type="checkbox"/> Altro <input type="checkbox"/>		Accessibilità Buona <input checked="" type="checkbox"/> Mediocre <input type="checkbox"/> Scarsa <input type="checkbox"/>	
Disponibilità reti tecnologiche ed enti gestori			Gruppo elettrogeno in attività SI <input type="checkbox"/> NO <input checked="" type="checkbox"/>
<input checked="" type="checkbox"/> Elettricità	<input checked="" type="checkbox"/> Gas	<input checked="" type="checkbox"/> Fognatura	
<input checked="" type="checkbox"/> Acqua			

Area esterna			
Superficie Mq 16.000	Eventuale sup. coperta Mq 2.000	Superficie totale Mq 18.000	<input checked="" type="checkbox"/> Pianegg. <input type="checkbox"/> Irregolare
Destinazione d'uso Verde sportivo	Effettivo utilizzo Palestra Comunale, campi calcio, pista pattinaggio	Altre strutture presenti	
N° posti letto disponibili	N° tende ospitabili	N° totale persone ospitabili	
Accessibilità mezzi di trasporto	<input checked="" type="checkbox"/> Bus 50 posti <input checked="" type="checkbox"/> Bus 20 posti <input checked="" type="checkbox"/> Furgoni <input checked="" type="checkbox"/> Autovetture		
Tipo di superficie	<input checked="" type="checkbox"/> Asfalto <input type="checkbox"/> Terra <input type="checkbox"/> Prato <input type="checkbox"/> Ghiaia <input checked="" type="checkbox"/> Altro: PVC		

Struttura			
Sup. utile totale Mq. 2000	N° piani unico	Sup. esterna Mq 16.000	
Tipologia costruttiva muratura <input type="checkbox"/>	acciaio <input type="checkbox"/>	cemento armato <input checked="" type="checkbox"/>	mista <input type="checkbox"/>
Anno di costruzione 1986	Destinazione d'uso Palestra comunale (antisismica)	Effettivo utilizzo Palestra comunale	
Stato di manutenzione Ottimo <input type="checkbox"/>	Buono <input checked="" type="checkbox"/>	Mediocre <input type="checkbox"/>	Scarso <input type="checkbox"/>
N° posti letto disponibili 100 lettighe entro campo gioco	N° tende ospitabili Non necessarie	N° totale persone ospitabili 100	

REGIONE
TOSCANA



N. rif. Carta RC1

Denominazione:

PALESTRA COMUNALE PRESSO GLI IMPIANTI SPORTIVI DI PONTICELLI

VIA USCIANA, PONTICELLI





Scheda verifica Aree di Emergenza: AREA/STRUTTURE DI RICOVERO

ID Area SN_SMM026	Data 12 settembre 2017
N° rif. Carta RC2	Denominazione Scuola materna di via Querce, Santa Maria a Monte

Comune Santa Maria a Monte	Cap. 56020	Tel.	Fax
Località / via e n° civico Scuola materna di via Querce, Santa Maria a Monte		Id. catastale Foglio 25 Part. 275, 1290 e 1291.	

	Nome	Indirizzo	Tel.ufficio	Tel.abit.	Tel. cell.
Referente	Comune di S. Maria a Monte - Ufficio Manut. prot civile – Ing. Luciano Pasqualetti	Piazza Vittoria 47	0587 261608		347 3197829
Responsabile	Comune di S Maria a Monte, ufficio tecnico Dott. Luigi Degl'innocenti	Piazza Vittoria 47	0587 261620		
Detentore	Comune di S. Maria a Monte	Piazza Vittoria 47	0587 261611		

Dati area/struttura (Altitudine m. 108,00 s.l.m.)

Proprietà : Comune <input checked="" type="checkbox"/>	Privato <input type="checkbox"/>	Altro Ente <input type="checkbox"/>
Nome Scuola materna di via Querce, Santa Maria a Monte	Indirizzo Scuola materna di via Querce, Santa Maria a Monte	

Rischi gravanti sull'area/struttura Idraulico <input type="checkbox"/> Frane <input type="checkbox"/> sismico <input type="checkbox"/> Altro <input type="checkbox"/>		Accessibilità Buona <input checked="" type="checkbox"/> Mediocre <input type="checkbox"/> Scarsa <input type="checkbox"/>	
Disponibilità reti tecnologiche ed enti gestori			Gruppo elettrogeno in attività SI <input type="checkbox"/> NO <input checked="" type="checkbox"/>
<input checked="" type="checkbox"/> Elettricità	<input checked="" type="checkbox"/> Gas		
<input checked="" type="checkbox"/> Acqua	<input checked="" type="checkbox"/> Fognatura		

Area esterna			
Superficie Mq 700	Eventuale sup. coperta Mq 500	Superficie totale Mq 1200	<input type="checkbox"/> Pianegg. <input checked="" type="checkbox"/> Irregolare
Destinazione d'uso Area destinata all'istruzione	Effettivo utilizzo Scuola materna	Altre strutture presenti	
N° posti letto disponibili	N° tende ospitabili	N° totale persone ospitabili	
Accessibilità mezzi di trasporto	<input checked="" type="checkbox"/> Bus 50 posti <input checked="" type="checkbox"/> Bus 20 posti <input checked="" type="checkbox"/> Furgoni <input checked="" type="checkbox"/> Autovetture		
Tipo di superficie	<input checked="" type="checkbox"/> Asfalto <input type="checkbox"/> Terra <input checked="" type="checkbox"/> Prato <input type="checkbox"/> Ghiaia <input checked="" type="checkbox"/> Altro: prato sintetico		

Struttura			
Sup. utile totale Mq. 500	N° piani 2 Piano terra mq 400, p I° mq 100	Sup. esterna Mq 800	
Tipologia costruttiva muratura <input type="checkbox"/>	acciaio <input type="checkbox"/>	cemento armato <input checked="" type="checkbox"/>	mista <input type="checkbox"/>
Anno di costruzione 2002	Destinazione d'uso Scuola materna	Effettivo utilizzo Scuola materna	
Stato di manutenzione Ottimo <input checked="" type="checkbox"/>	Buono <input type="checkbox"/>	Mediocre <input type="checkbox"/>	Scarso <input type="checkbox"/>
N° posti letto disponibili 60 lettighe entro varie aule/vani	N° tende ospitabili Non necessarie	N° totale persone ospitabili 60	

REGIONE
TOSCANA



N. rif. Carta RC2

Denominazione:

SCUOLA MATERNA VIA QUERCE

VIA QUERCE, SANTA MARIA A MONTE





Scheda verifica Aree di Emergenza: AREA/STRUTTURE DI RICOVERO

ID Area SN_SMM026	Data 12 settembre 2017
N° rif. Carta RC3	Denominazione Ampliamento Scuola elementare a Cerretti.

Comune Santa Maria a Monte	Cap. 56020	Tel.	Fax
Località / via e n° civico Cerretti , Scuola elementare Cerretti		Id. catastale Foglio 14 Part. 43	

	Nome	Indirizzo	Tel.ufficio	Tel.abit.	Tel. cell.
Referente	Comune di S. Maria a Monte - Ufficio Manut. prot civile – Ing. Luciano Pasqualetti	Piazza Vittoria 47	0587 261608		347 3197829
Responsabile	Comune di S Maria a Monte, ufficio tecnico Dott. Luigi Degl'innocenti	Piazza Vittoria 47	0587 261620		
Detentore	Comune di S. Maria a Monte	Piazza Vittoria 47	0587 261611		

Dati area/struttura (Altitudine m. 90,00 s.l.m.)

Proprietà : Comune <input checked="" type="checkbox"/>	Privato <input type="checkbox"/>	Altro Ente <input type="checkbox"/>
Nome Ampliamento della Scuola elementare a Cerretti		Indirizzo Scuola elementare a Cerretti, via Cerretti c/o Chiesa

Rischi gravanti sull'area/struttura Idraulico <input type="checkbox"/> Frane <input type="checkbox"/> sismico <input type="checkbox"/> Altro <input checked="" type="checkbox"/> solo miglioram. sism. 2005 su vecchio PT; Ampliam antisismico.		Accessibilità Buona <input checked="" type="checkbox"/> Mediocre <input type="checkbox"/> Scarsa <input type="checkbox"/>	
Disponibilità reti tecnologiche ed enti gestori			Gruppo elettrogeno in attività SI <input type="checkbox"/> NO <input checked="" type="checkbox"/>
<input checked="" type="checkbox"/> Elettricità	<input type="checkbox"/> Gas	<input checked="" type="checkbox"/> Fognatura	
<input checked="" type="checkbox"/> Acqua			

Area esterna

Superficie Mq 900	Eventuale sup. coperta Mq 500 Scuola elementare	Superficie totale Mq1400	<input checked="" type="checkbox"/> Pianegg. <input type="checkbox"/> Irregolare
Destinazione d'uso: Scuola elementare	Effettivo utilizzo Scuola elementare	Altre strutture presenti	
N° posti letto disponibili	N° tende ospitabili	N° totale persone ospitabili:	
Accessibilità mezzi di trasporto	<input checked="" type="checkbox"/> Bus 50 posti <input checked="" type="checkbox"/> Bus 20 posti <input checked="" type="checkbox"/> Furgoni <input checked="" type="checkbox"/> Autovetture		
Tipo di superficie	<input type="checkbox"/> Asfalto <input checked="" type="checkbox"/> Terra <input checked="" type="checkbox"/> Prato <input type="checkbox"/> Ghiaia <input checked="" type="checkbox"/> Altro: marciapiede in cotto.		

Struttura

Sup. utile totale (della sola struttura antisismica) Mq. 500	N° piani 2 Piano terra mq 250, p I° mq 250	Sup. esterna Mq 900(corte della scuola elem.)	
Tipologia costruttiva muratura <input type="checkbox"/>	acciaio <input type="checkbox"/>	cemento armato <input checked="" type="checkbox"/>	mista <input type="checkbox"/>
Anno di costruzione 2005	Destinazione d'uso Scuola elementare	Effettivo utilizzo Scuola elementare	
Stato di manutenzione Ottimo <input checked="" type="checkbox"/>	Buono <input type="checkbox"/>	Mediocre <input type="checkbox"/>	Scarso <input type="checkbox"/>
N° posti letto disponibili 60 lettighe entro varie aule/vani	N° tende ospitabili	N° totale persone ospitabili: 60 entro l'ampliamento antisismico.	

REGIONE
TOSCANA



N. rif. Carta RC3

Denominazione:

AMPLIAMENTO SCUOLA ELEMENTARE A CERRETTI

Via CERRETTI, PRESSO SCUOLA ELEMENTARE

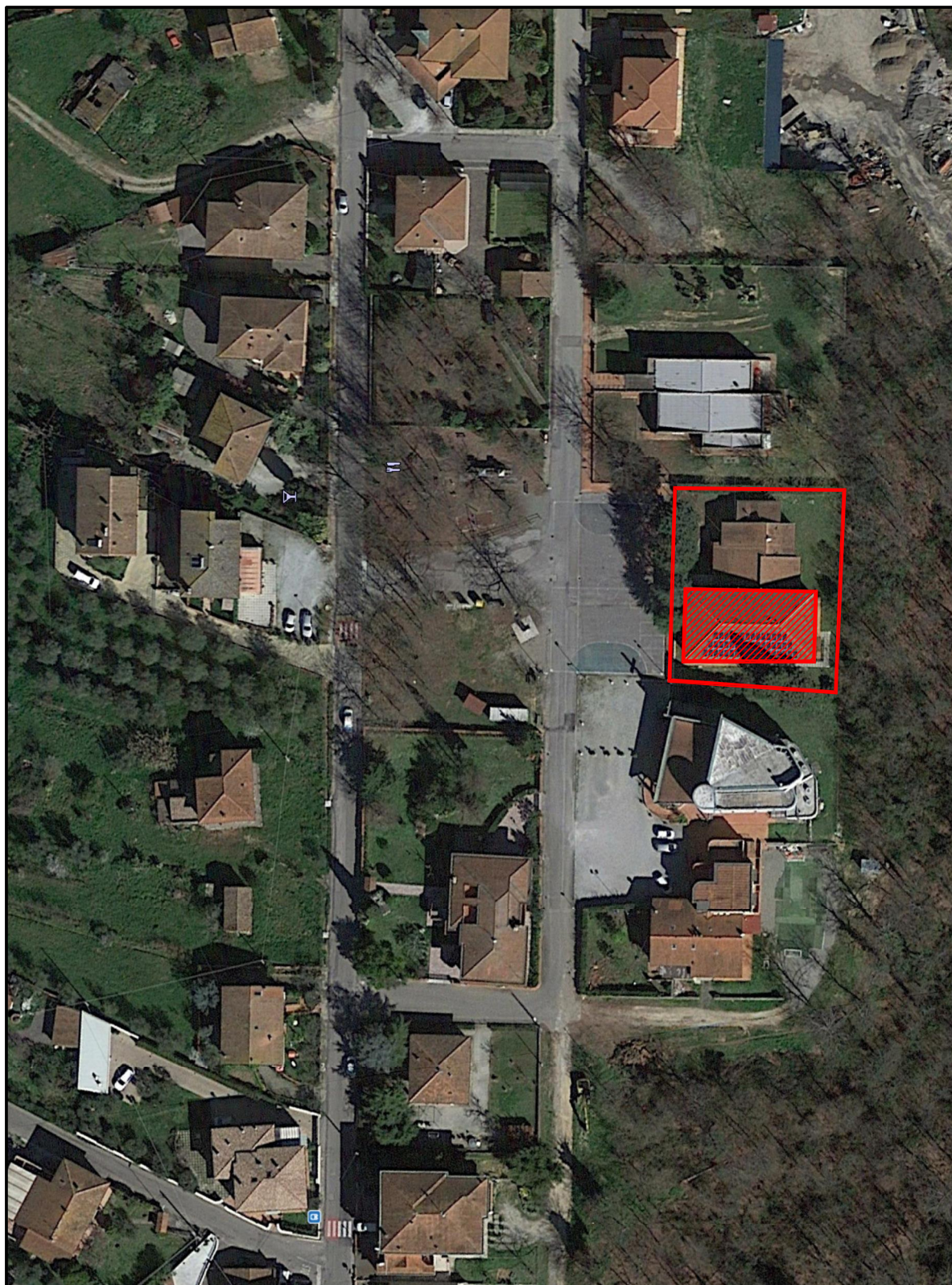



Scheda verifica Aree di Emergenza: AREA/STRUTTURE DI RICOVERO

ID Area SN_SMM026	Data 12 settembre 2017
N° rif. Carta RC4	Denominazione Centro ricreativo Peppino Impastato loc. Falorni

Comune Santa Maria a Monte	Cap. 56020	Tel.	Fax
Località / via e n° civico Centro ricreativo Peppino Impastato loc. Falorni, via Cappelletto 2		Id. catastale Foglio 16 Part. 78.	

	Nome	Indirizzo	Tel.ufficio	Tel.abit.	Tel. cell.
Referente	Comune di S. Maria a Monte - Ufficio Manut. prot civile – Ing. Luciano Pasqualetti	Piazza Vittoria 47	0587 261608		347 3197829
Responsabile	Comune di S Maria a Monte, ufficio tecnico Dott. Luigi Degl'innocenti	Piazza Vittoria 47	0587 261620		
Detentore	Comune di S. Maria a Monte	Piazza Vittoria 47	0587 261611		

Dati area/struttura (Altitudine m. 82 s.l.m.)

Proprietà : Comune <input checked="" type="checkbox"/>	Privato <input type="checkbox"/>	Altro Ente <input type="checkbox"/>
Nome Centro ricreativo Peppino Impastato loc. Falorni, via Cappelletto 2		Indirizzo Centro ricreativo Peppino Impastato loc. Falorni, via Cappelletto 2
Rischi gravanti sull'area/struttura Idraulico <input type="checkbox"/> Frane <input type="checkbox"/> sismico <input type="checkbox"/> Altro <input type="checkbox"/>		Accessibilità Buona <input checked="" type="checkbox"/> Mediocre <input type="checkbox"/> Scarsa <input type="checkbox"/>
Disponibilità reti tecnologiche ed enti gestori		Gruppo elettrogeno in attività SI <input type="checkbox"/> NO <input checked="" type="checkbox"/>
<input checked="" type="checkbox"/> Elettricità	<input checked="" type="checkbox"/> Gas	
<input checked="" type="checkbox"/> Acqua	<input checked="" type="checkbox"/> Fognatura	

Area esterna

Superficie Mq 1250	Eventuale sup. coperta Mq 250 centro ricreativo	Superficie totale Mq 1500	<input type="checkbox"/> Pianegg. <input checked="" type="checkbox"/> Irregolare
Destinazione d'uso: Scuola elementare, scuola materna, piazza/campo calcetto/parcheggio e parco giochi.	Effettivo utilizzo Verde Pubblico, area destinata all'istruzione e parcheggio.	Altre strutture presenti	
N° posti letto disponibili	N° tende ospitabili	N° totale persone ospitabili:	
Accessibilità mezzi di trasporto	<input checked="" type="checkbox"/> Bus 50 posti <input checked="" type="checkbox"/> Bus 20 posti <input checked="" type="checkbox"/> Furgoni <input checked="" type="checkbox"/> Autovetture		
Tipo di superficie	<input checked="" type="checkbox"/> Asfalto <input checked="" type="checkbox"/> Terra <input checked="" type="checkbox"/> Prato <input type="checkbox"/> Ghiaia <input checked="" type="checkbox"/> Altro		

Struttura

Sup. utile totale Mq. 160	N° piani 1	Sup. esterna 1250 mq di cui 70 mq di loggiato.	
Tipologia costruttiva muratura <input type="checkbox"/>	Acciaio <input type="checkbox"/> <input type="checkbox"/> <input type="checkbox"/> <input type="checkbox"/> e legno lamellare <input checked="" type="checkbox"/>	cemento armato <input type="checkbox"/>	mista <input type="checkbox"/>
Anno di costruzione 2006	Destinazione d'uso Centro ricreativo	Effettivo utilizzo Centro ricreativo	
Stato di manutenzione Ottimo <input checked="" type="checkbox"/>	Buono <input type="checkbox"/>	Mediocre <input type="checkbox"/>	Scarso <input type="checkbox"/>
N° posti letto disponibili 26 lettighe entro varie aule/vani	N° tende ospitabili non previste	N° totale persone ospitabili: 26	

REGIONE
TOSCANA



N. rif. Carta RC4

Denominazione:

CENTRO RICREATIVO PEPPINO IMPASTATO LOC. FALORNI

Via CAPPELLETTO, 2 LOC. FALORNI





Scheda verifica Aree di Emergenza: AREA/STRUTTURE DI RICOVERO

ID Area SN_SMM026	Data 12 settembre 2017
N° rif. Carta RC5	Denominazione Scuola Materna San Donato

Comune Santa Maria a Monte	Cap. 56020	Tel.	Fax
Località / via e n° civico Largo Don Milani , San Donato		Id. catastale Foglio 39 Part. 266,268.	

	Nome	Indirizzo	Tel.ufficio	Tel.abit.	Tel. cell.
Referente	Comune di S. Maria a Monte - Ufficio Manut. prot civile – Ing. Luciano Pasqualetti	Piazza Vittoria 47	0587 261608		347 3197829
Responsabile	Comune di S Maria a Monte, ufficio tecnico Dott. Luigi Degl'innocenti	Piazza Vittoria 47	0587 261620		
Detentore	Comune di S. Maria a Monte	Piazza Vittoria 47	0587 261611		

Dati area/struttura (Altitudine m. 15,50 s.l.m.)

Proprietà : Comune <input checked="" type="checkbox"/>	Privato <input type="checkbox"/>	Altro Ente <input type="checkbox"/>
Nome Scuola Materna, Largo Don Milani, San Donato	Indirizzo Scuola Materna, Largo Don Milani, San Donato	

Rischi gravanti sull'area/struttura Idraulico <input checked="" type="checkbox"/> Frane <input type="checkbox"/> sismico <input type="checkbox"/> Altro <input type="checkbox"/>		Accessibilità Buona <input checked="" type="checkbox"/> Mediocre <input type="checkbox"/> Scarsa <input type="checkbox"/>	
Disponibilità reti tecnologiche ed enti gestori			Gruppo elettrogeno in attività SI <input type="checkbox"/> NO <input checked="" type="checkbox"/>
<input checked="" type="checkbox"/> Elettricità	<input checked="" type="checkbox"/> Gas		
<input checked="" type="checkbox"/> Acqua	<input checked="" type="checkbox"/> Fognatura		

Area esterna			
Superficie Mq 1450	Eventuale sup. coperta Mq 650 centro ricreativo	Superficie totale Mq 2100	<input checked="" type="checkbox"/> Pianegg. <input type="checkbox"/> Irregolare
Destinazione d'uso: Area destinata all'istruzione.	Effettivo utilizzo Scuola materna.	Altre strutture presenti	
N° posti letto disponibili	N° tende ospitabili	N° totale persone ospitabili:	
Accessibilità mezzi di trasporto	<input checked="" type="checkbox"/> Bus 50 posti <input checked="" type="checkbox"/> Bus 20 posti <input checked="" type="checkbox"/> Furgoni <input checked="" type="checkbox"/> Autovetture		
Tipo di superficie	<input checked="" type="checkbox"/> Asfalto <input checked="" type="checkbox"/> Terra <input checked="" type="checkbox"/> Prato <input type="checkbox"/> Ghiaia <input type="checkbox"/> Altro		

Struttura		
Sup. utile totale Mq. 160	N° piani 1	Sup. esterna 1250 mq di cui 70 mq di loggiato.
Tipologia costruttiva muratura <input type="checkbox"/>	acciaio <input checked="" type="checkbox"/>	cemento armato <input type="checkbox"/> mista <input type="checkbox"/>
Anno di costruzione 2006	Destinazione d'uso Scuola elementare	Effettivo utilizzo Scuola elementare
Stato di manutenzione Ottimo <input checked="" type="checkbox"/>	Buono <input type="checkbox"/>	Mediocre <input type="checkbox"/> Scarso <input type="checkbox"/>
N° posti letto disponibili 60 lettighe entro varie aule/vani	N° tende ospitabili non previste	N° totale persone ospitabili: 60

REGIONE
TOSCANA



N. rif. Carta RC5

Denominazione:

SCUOLA MATERNA SAN DONATO

Largo DON MILANI, SAN DONATO

